

MEDICAMENTO NO TEMPO CERTO

Registros de Janeiro e Março de 2024

Entre os dias 01 de Janeiro à 01 de abril de 2024, o Movimento Medicamento no Tempo Certo, recebeu 12.680 relatos de pacientes e cuidadores, reportando irregularidades no fornecimento de 44 medicamentos nas farmácias de alto custo. Sendo 35 deles do grupo 1 do componente especializado da assistência farmacêutica, onde a compra e disponibilidade é de responsabilidade do Ministério da Saúde e 09 de responsabilidade das Secretarias Estaduais de Saúde. No período 32% dos pacientes, relatam a ruptura superior há 61 dias sem medicamentos.



Tempo médio que o paciente enfrentou dificuldades para acesso aos medicamentos nas Farmácias de Alto Custo

Tempo Médio sem Medicamento

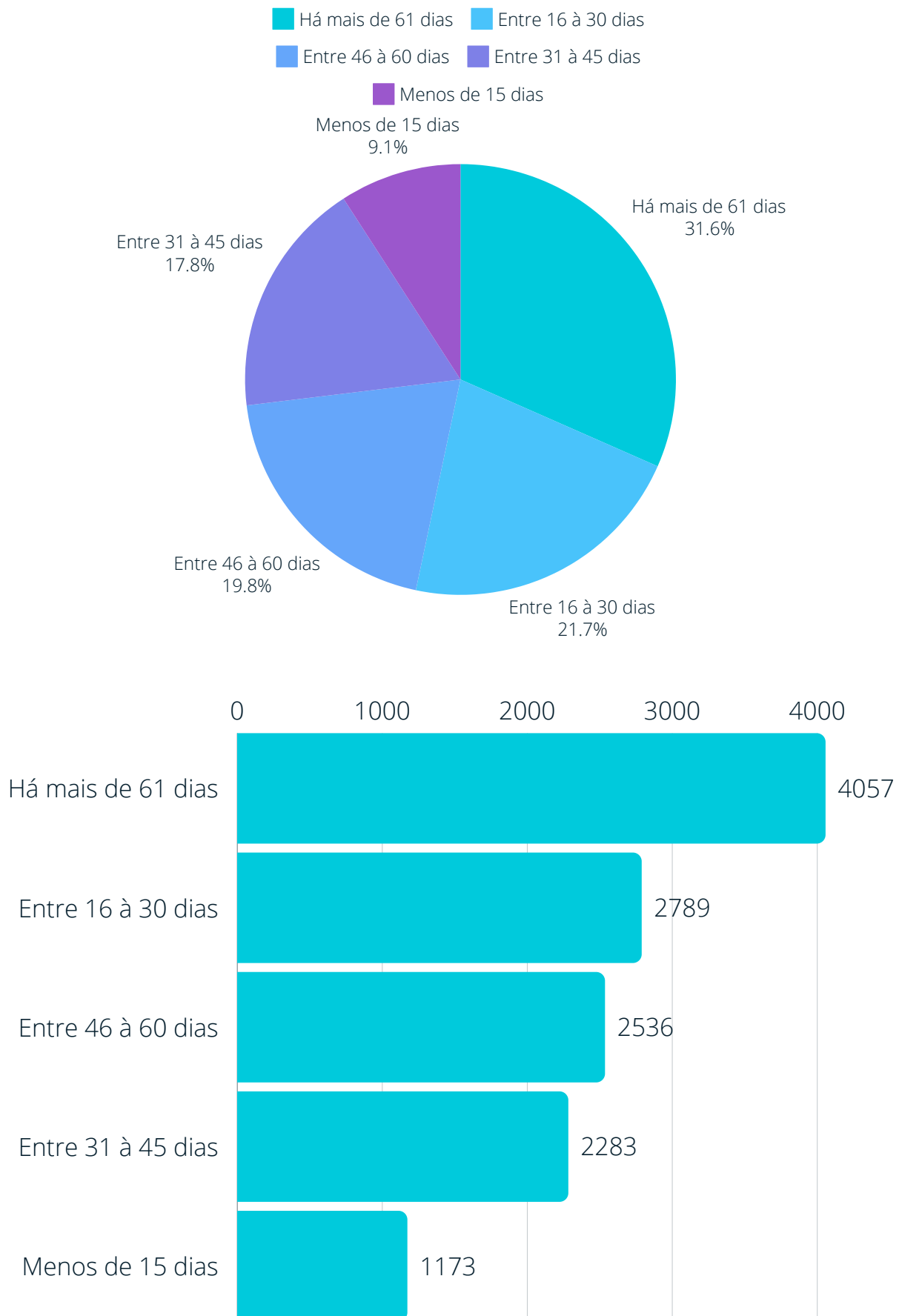



Dados Demográficos da Falta de Medicamentos no Brasil

Estados com irregularidades no fornecimento de medicamentos

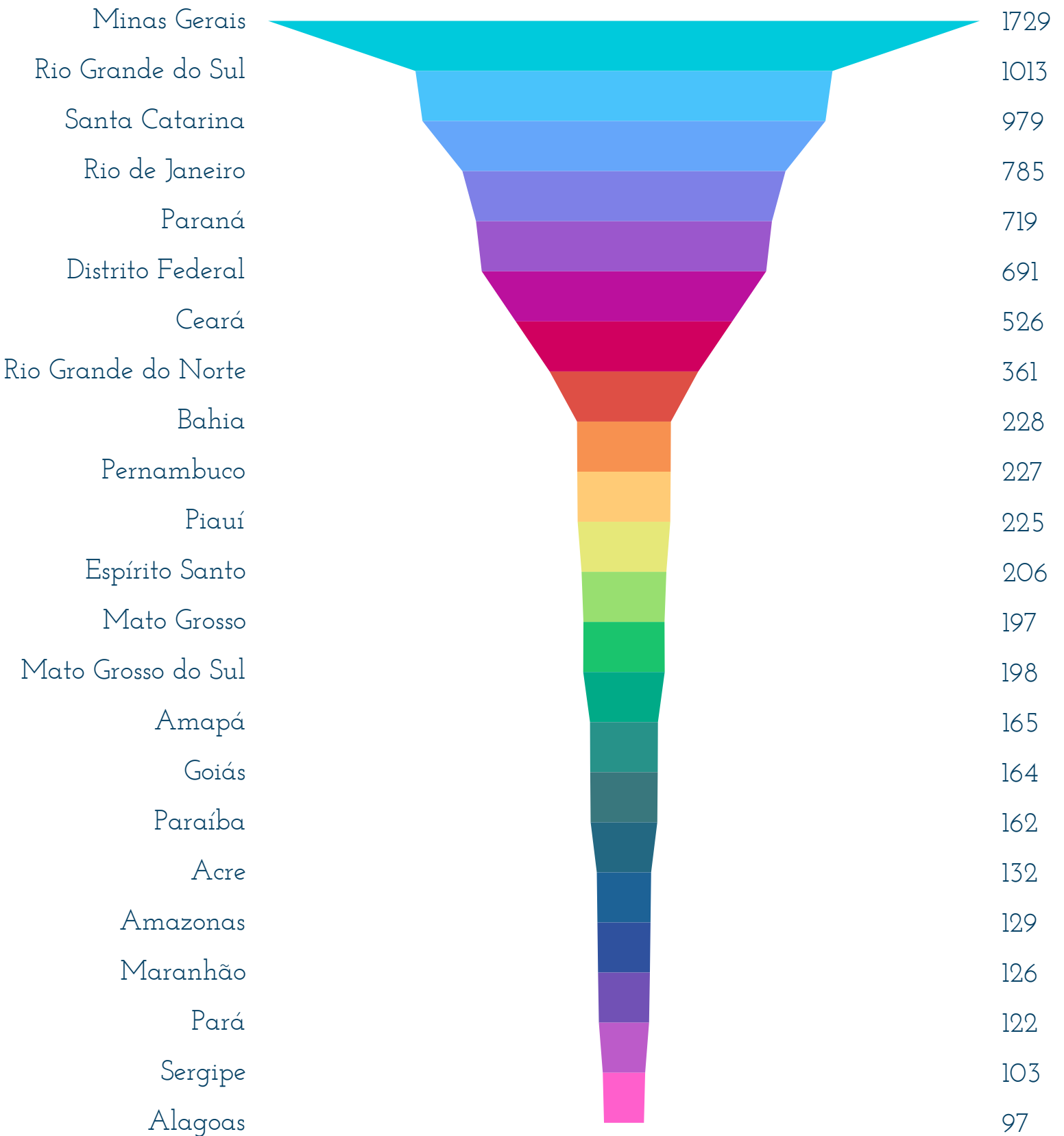



Lista de Doenças com medicamentos em falta

Período: 01 de janeiro à 01 de abril de 2024

- Alzheimer
- Amiloidose Familiar
- Arterite de Takayasu
- Artrite Idiopática Juvenil
- Artrite Psoriásica
- Artrite Reumatoide
- Câncer de próstata
- Cardiopatia
- Deficiência de GH
- Dermatomiosite/Polimiosite
- Diabetes
- Doença de Crohn
- Doença de Gaucher
- Doença de Parkinson
- Epilepsia
- Esclerose múltipla
- Esclerose Sistêmica
- Espondilite Anquilosante
- Esquizofrenia
- Esquizofrenia
- Glaucoma
- Hidradenite Supurativa
- Hipertensão arterial pulmonar
- Leucemia Mieloide Crônica
- Lúpus
- Miastenia Gravis
- Neuromielite ótica
- Osteoporose
- Psoríase
- Puberdade Precoce
- Retocolite Ulcerativa
- Síndrome de Sjögren
- Transplantado renal
- Trombocitopenia (PTI)



- 12.680 relatos
- Período: 01/01 à 01/04/2024

Medicamentos COMPONENTE ESPECIALIZADO DA ASSISTÊNCIA FARMACÊUTICA

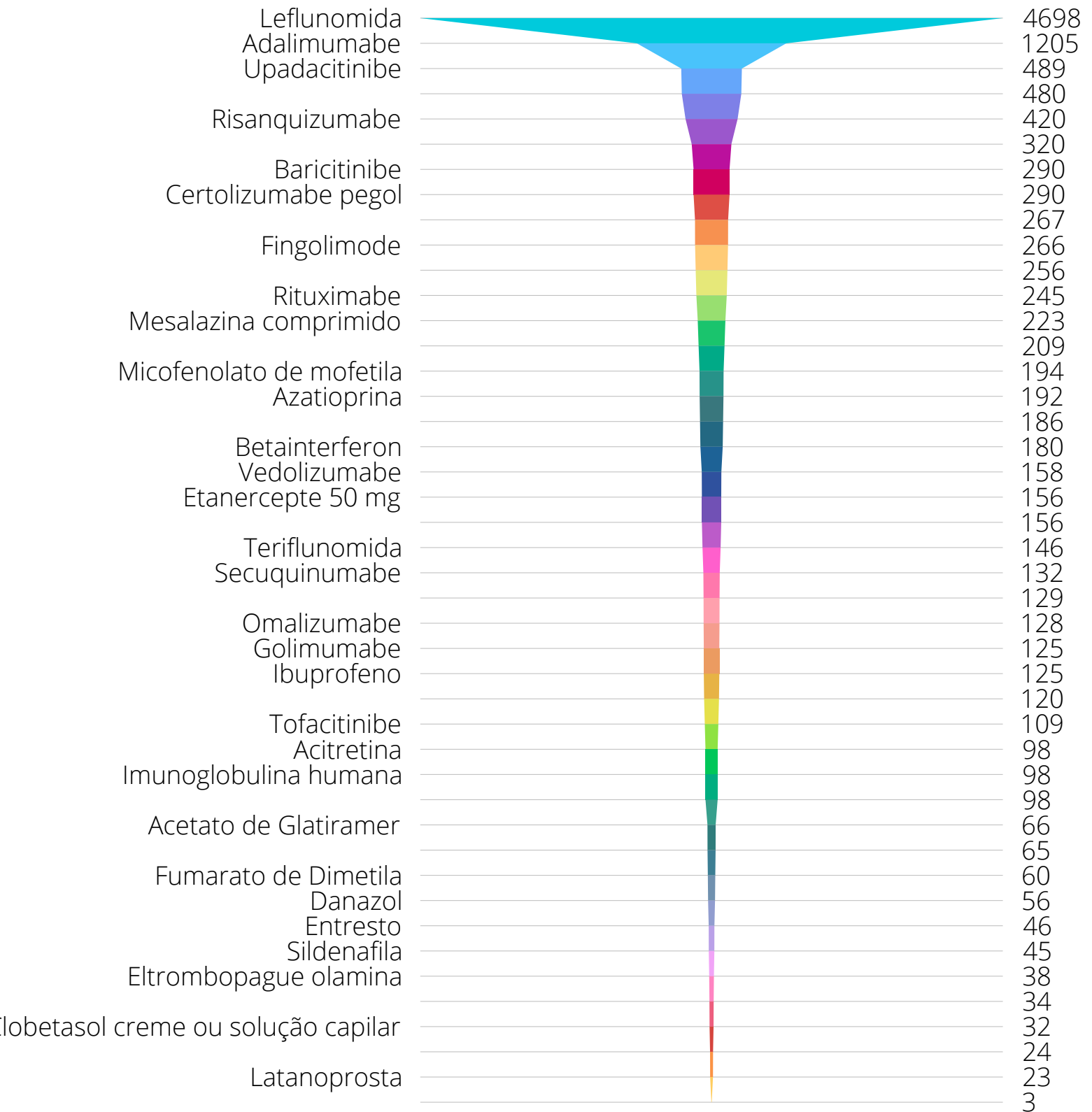



- **12.680 relatos**
- **Período: 01/01 à 01/04/2024**

Medicamentos COMPONENTE ESPECIALIZADO DA ASSISTÊNCIA FARMACÊUTICA

1. Leflunomida: 4698
2. Adalimumabe: 1205
3. Upadacitinibe: 489
4. Infliximabe 100mg: 480
5. Rizanquizumabe: 420
6. Tocilizumabe: 320
7. Baricitinibe: 290
8. Certolizumabe pegol: 290
9. Ustequinumabe: 267
10. Fingolimode: 266
11. Hidroxicloroquina 400 mg: 256
12. Rituximabe: 245
13. Mesalazina comprimido: 223
14. Insulina análoga de ação rápida 100U/mL solução injetável: 209
15. Micofenolato de mofetila: 194
16. Azatioprina: 192
17. Natalizumabe: 186
18. Betainterferon: 180
19. Vedolizumabe: 158
20. Etanercepte 50 mg: 156
21. Insulina análoga de ação prolongada 100U/ml solução injetável: 156
22. Teriflunomida: 146
23. Secuquinumabe: 132
24. Metotrexato injetável: 129
25. Omalizumabe: 128
26. Golimumabe: 125
27. Ibuprofeno: 125
28. Etanercepte 25 mg: 120
29. Tofacitinibe: 109
30. Acitretina: 98
31. Imunoglobulina humana: 98
32. Sulfassalazina: 98
33. Acetato de Glatiramer: 66
34. Ácido Fólico: 65
35. Fumarato de Dimetila: 60
36. Danazol: 56
37. Entresto: sacubitril/valsartana: 46
38. Sildenafil: 45
39. Eltrombopague olamina 50 mg: 38
40. Metronidazol: 34
41. Clobetasol creme ou solução capilar: 32
42. Abatacepte Subcutâneo: 24
43. Latanoprost: 23
44. Triptorrelina: 3