

A ESTRUTURA DO MINISTÉRIO DA SAÚDE

INTRODUÇÃO

Este material apresenta a composição atualizada do Ministério da Saúde, com base na estrutura organizacional vigente até 23 de janeiro de 2026, contemplando os cargos de direção desde o Ministro da Saúde até as chefias das secretarias, departamentos e coordenações estratégicas.

A análise tem como referência o Decreto nº 11.798, de 28 de novembro de 2023, que aprovou a estrutura regimental e o quadro de cargos em comissão e funções de confiança do Ministério da Saúde, bem como suas alterações posteriores. Destacam-se, nesse processo de atualização, o Decreto nº 12.489, de 4 de junho de 2025, e o Decreto nº 12.708, de 31 de outubro de 2025, que promoveram ajustes adicionais na organização administrativa da pasta.

As alterações introduzidas por esses normativos envolveram rearranjos na estrutura interna, remanejamento e transformação de cargos e redefinição de vinculações administrativas, com reflexos relevantes na governança institucional do Ministério da Saúde. Nesse contexto, observa-se a reorganização das unidades relacionadas à judicialização da saúde, que passaram a estar vinculadas à Secretaria-Executiva, reforçando o tratamento transversal e estratégico do tema no âmbito da gestão ministerial.

O conjunto das alterações entrou em vigor ao longo de 2025, com efeitos imediatos sobre a estrutura organizacional, os fluxos decisórios e a coordenação das políticas públicas de saúde.

Ministro e Secretários

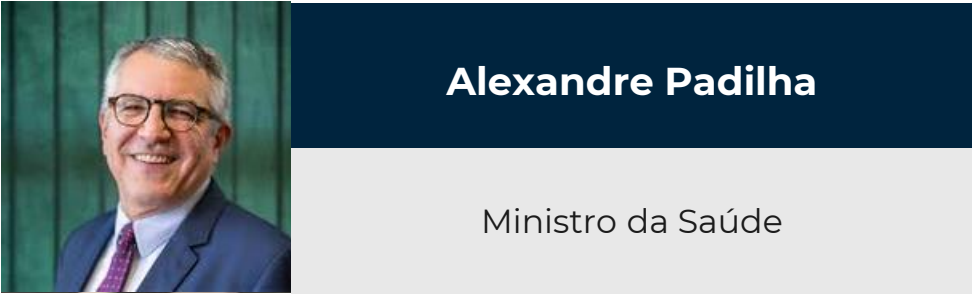

Adriano Massuda

Secretário Executivo



Ana Luiza Ferreira Caldas

Secretaria de Atenção Primária à Saúde



Mozart Julio Tabosa Sales

Secretário de Atenção Especializada à Saúde



Fernanda De Negri

Secretária de Ciência, Tecnologia e Inovação em Saúde



Mariângela Batista Galvão

Secretária de Vigilância em Saúde e Ambiente



Ricardo Weibe Costa

Secretário de Saúde Indígena



Felipe Proenço De Oliveira

Secretário de Gestão do Trabalho e da Educação na Saúde



Ana Estela Haddad

Secretária de Informação e Saúde Digital



Alexandre Padilha

Ministro da Saúde

Médico infectologista formado pela USP e doutor em Saúde Pública pela Unicamp, Alexandre Padilha é atual Ministro da Saúde, cargo que já ocupou entre 2011 e 2014.

Anteriormente, foi Ministro Chefe da Secretaria de Relações Institucionais nos governos Lula II (2009–2010) e Lula III (2023–2025).

Durante sua primeira gestão como Ministro da Saúde, Padilha implementou programas como o Mais Médicos e a ampliação do Farmácia Popular.

Com sua posse em março de 2025, tem destacado a prioridade na redução das filas de espera e no acesso a tratamentos especializados.

Estrutura Organizacional



Alexandre Padilha

Ministro da Saúde

Órgãos Colegiados

Conselho Nacional de Saúde (CNS)

Conselho de Saúde Suplementar (CSS)

Comissão Nacional de Incorporação de Tecnologias no Sistema Único de Saúde (Conitec)

Entidades Vinculadas

Agência Nacional de Vigilância Sanitária (Anvisa)

Agência Nacional de Saúde Suplementar (ANS)

Fundação Oswaldo Cruz (Fiocruz)

Empresas Públicas

Empresa Brasileira de Hemoderivados e Biotecnologia (Hemobrás)

Hospital Nossa Senhora da Conceição S.A.

Unidades Descentralizadas

Superintendências Estaduais do Ministério da Saúde

Departamento de Gestão Hospitalar no Estado do Rio de Janeiro

Instituto Nacional de Cardiologia

Instituto Nacional de Traumatologia e Ortopedia

Instituto Nacional de Câncer

Instituto Evandro Chagas

Centro Nacional de Primatas

Distritos Sanitários Especiais Indígenas

Gabinete

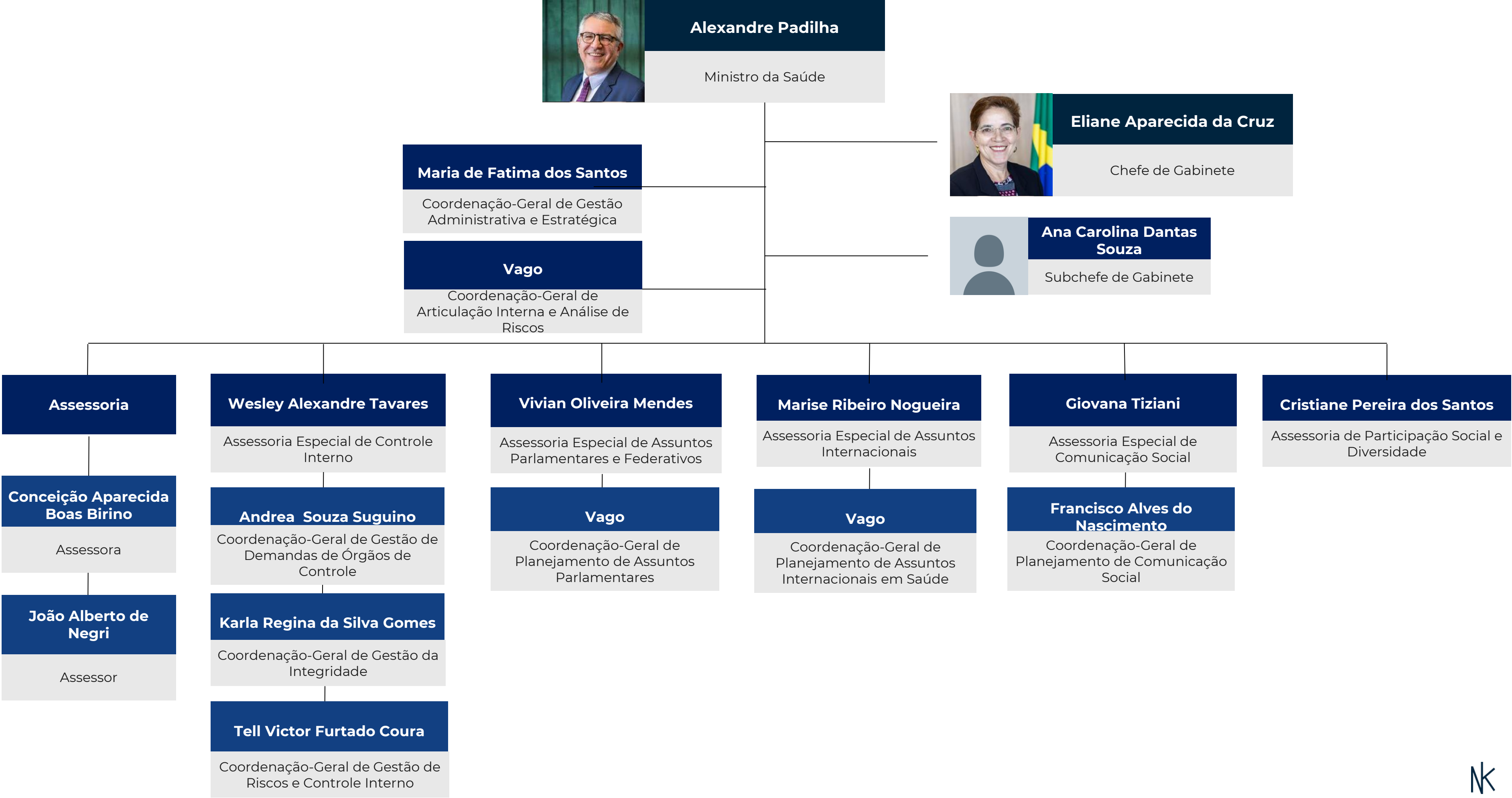

Consultoria Jurídica

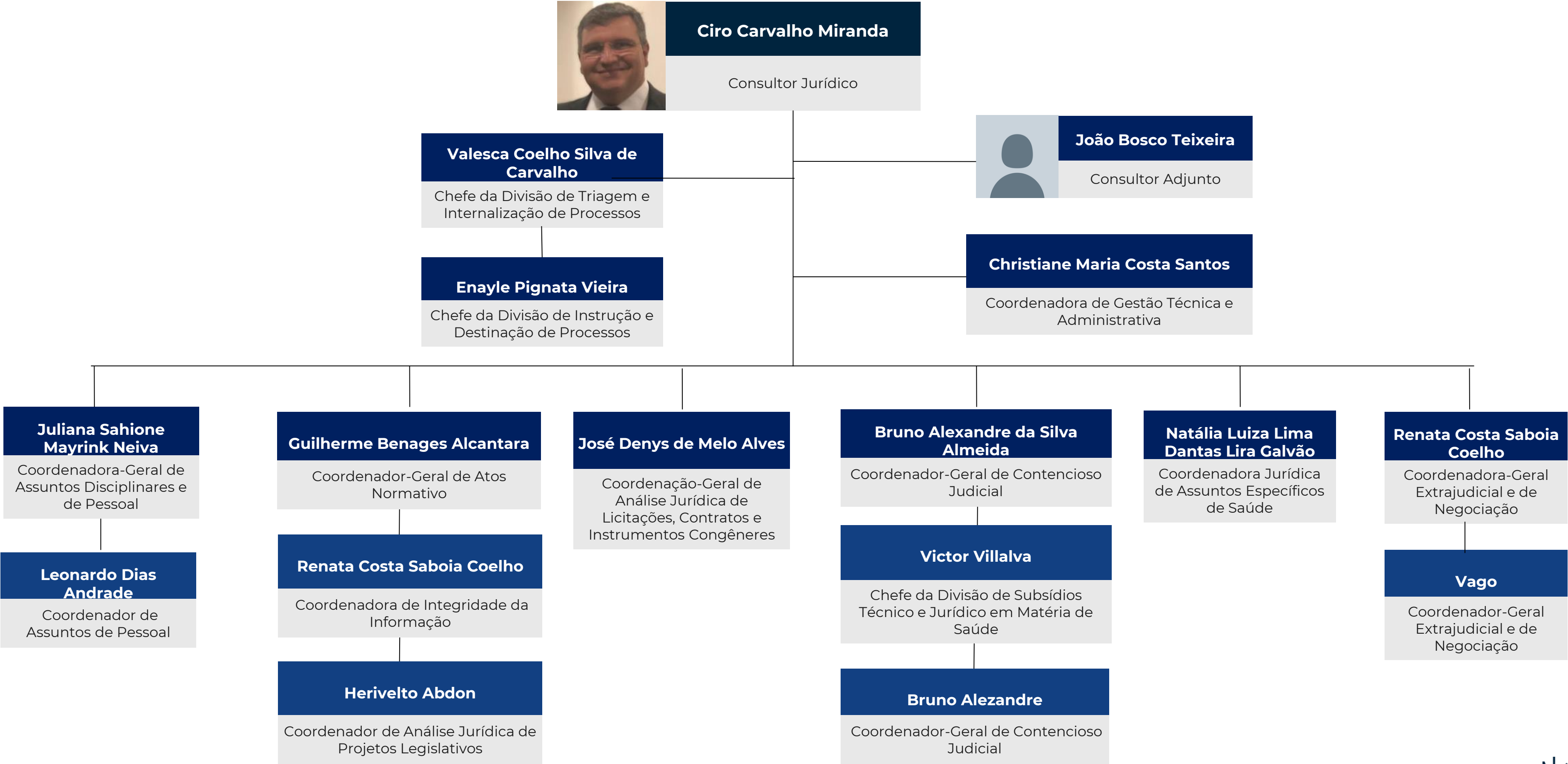

Departamento Nacional de Auditoria do Sistema Único de Saúde

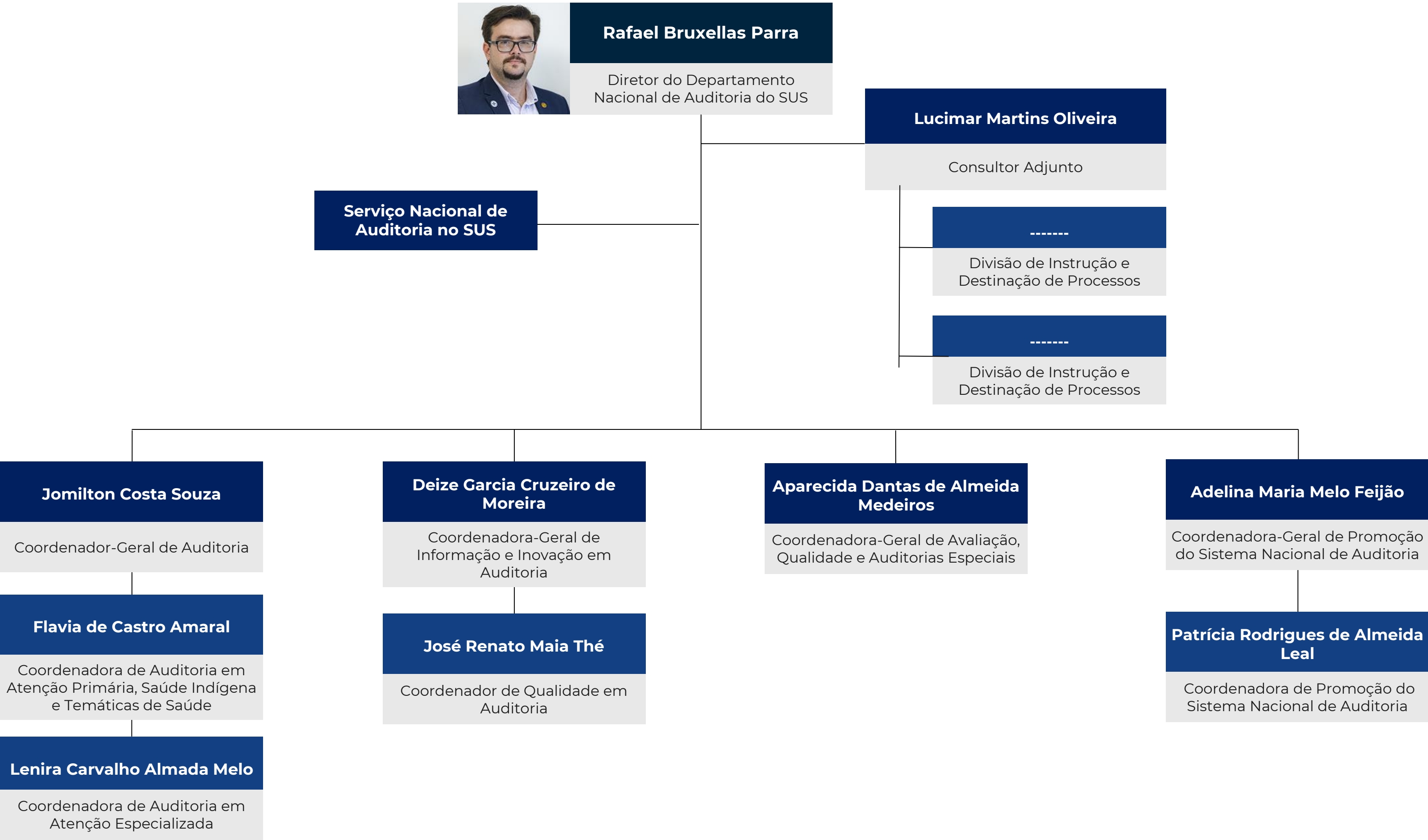



Adriano Masssuda

Secretário-Executivo

Médico sanitarista formado pela Universidade Federal do Paraná (UFPR), é doutor em Saúde Coletiva pela UNICAMP, com especializações em Medicina Preventiva e Social e em Administração em Saúde. Atualmente, é professor da Escola de Administração de Empresas da Fundação Getúlio Vargas (FGV-EAESP) e coordenador do FGV-Saúde.

Atuou como secretário municipal de Saúde de Curitiba (2013–2015), secretário nacional de Ciência, Tecnologia e Insumos Estratégicos (2015) e secretário-executivo substituto do Ministério da Saúde (2011–2012).

Em março de 2025, assumiu o cargo de Secretário-Executivo do Ministério da Saúde.

Secretaria-Executiva

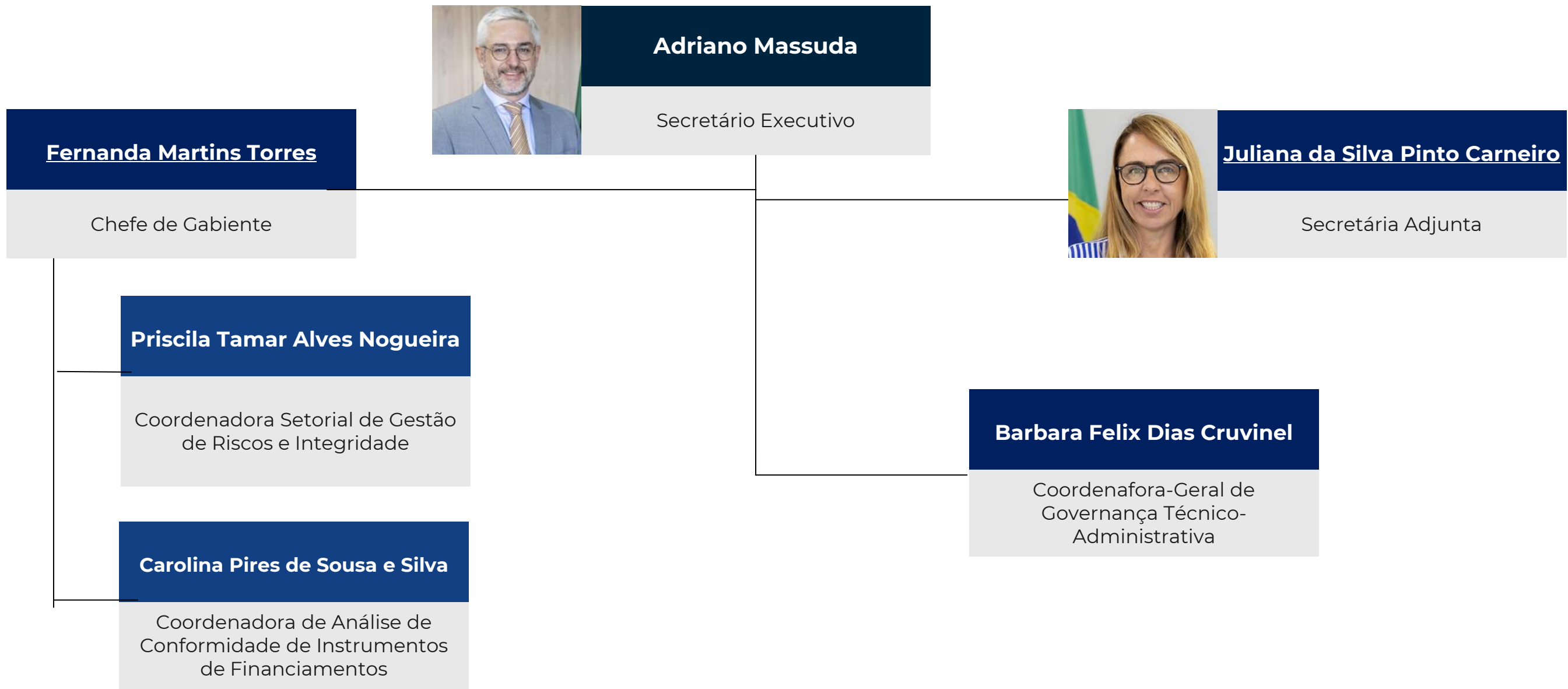

Secretaria-Executiva



Secretaria-Executiva

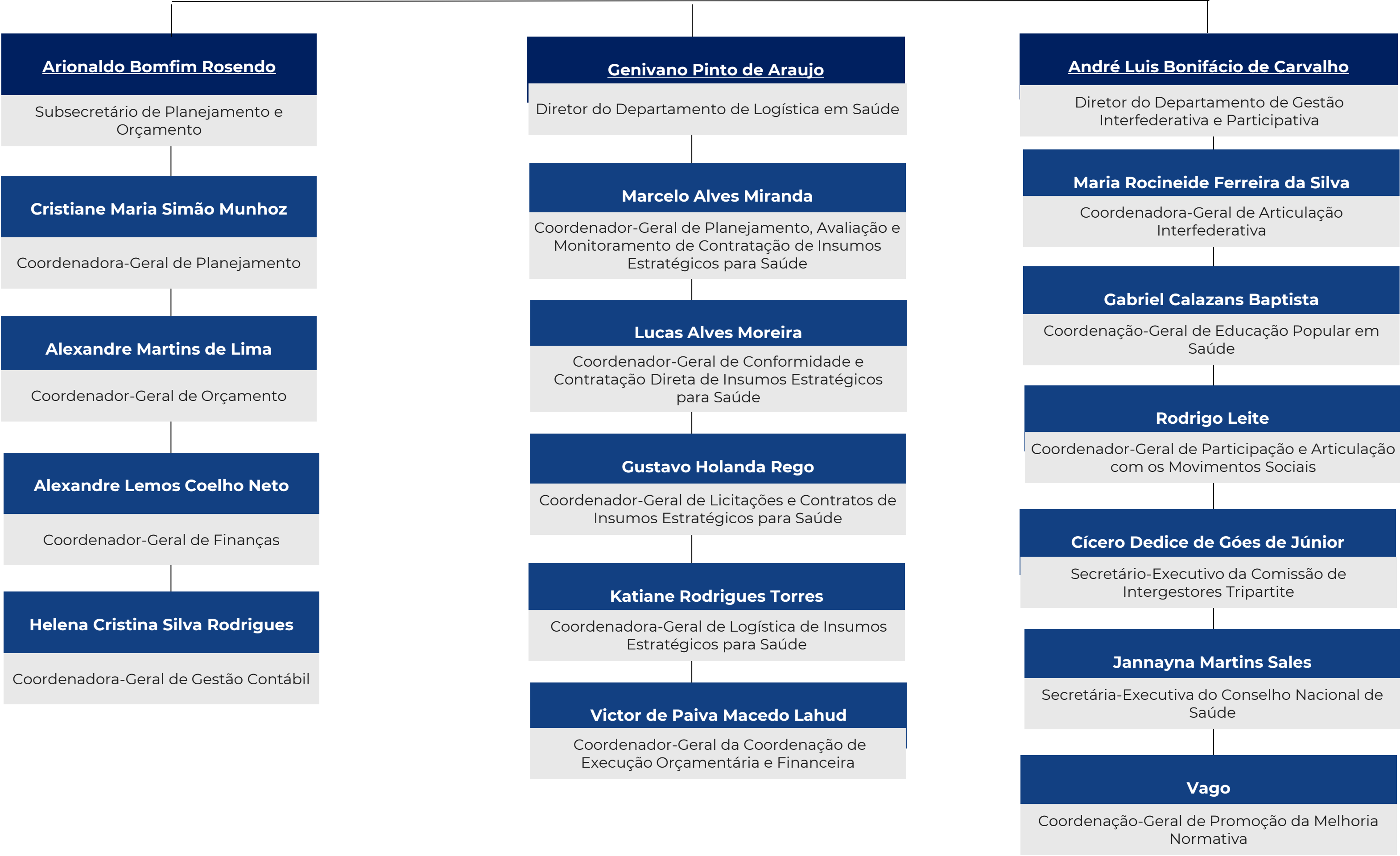

Secretaria-Executiva

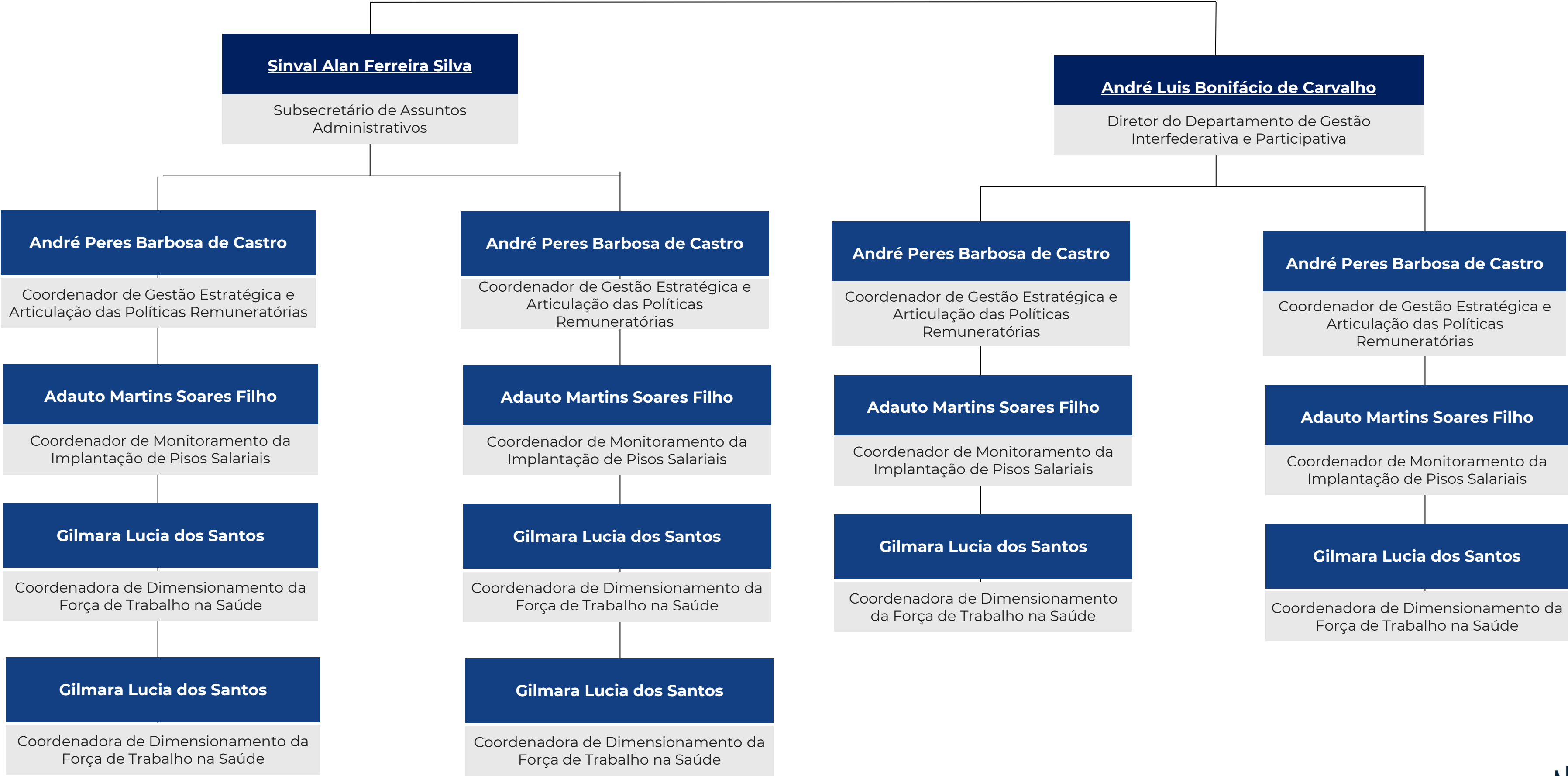



Mariângela Batista

Secretaria de Vigilância em Saúde e Meio Ambiente

Médica sanitarista, Mariângela Simão tem mais de 30 anos de experiência no Sistema Único de Saúde (SUS). Foi diretora do Departamento de DST, Aids e Hepatites Virais do Ministério da Saúde (2006–2010) e representou o Brasil nas negociações que levaram à criação da UNITAID.

Entre 2017 e 2022, atuou como diretora-geral adjunta da Organização Mundial da Saúde (OMS) para Acesso a Medicamentos, Vacinas e Produtos Farmacêuticos. Recentemente, presidiu o Instituto Todos pela Saúde.

Em março de 2025, assumiu a Secretaria de Vigilância em Saúde e Ambiente, com foco na coordenação de programas nacionais de vigilância epidemiológica, controle de doenças transmissíveis e não transmissíveis, além da integração com a saúde ambiental.

[BIOGRAFIA COMPLETA](#)

Secretaria de Vigilância em Saúde e Ambiente

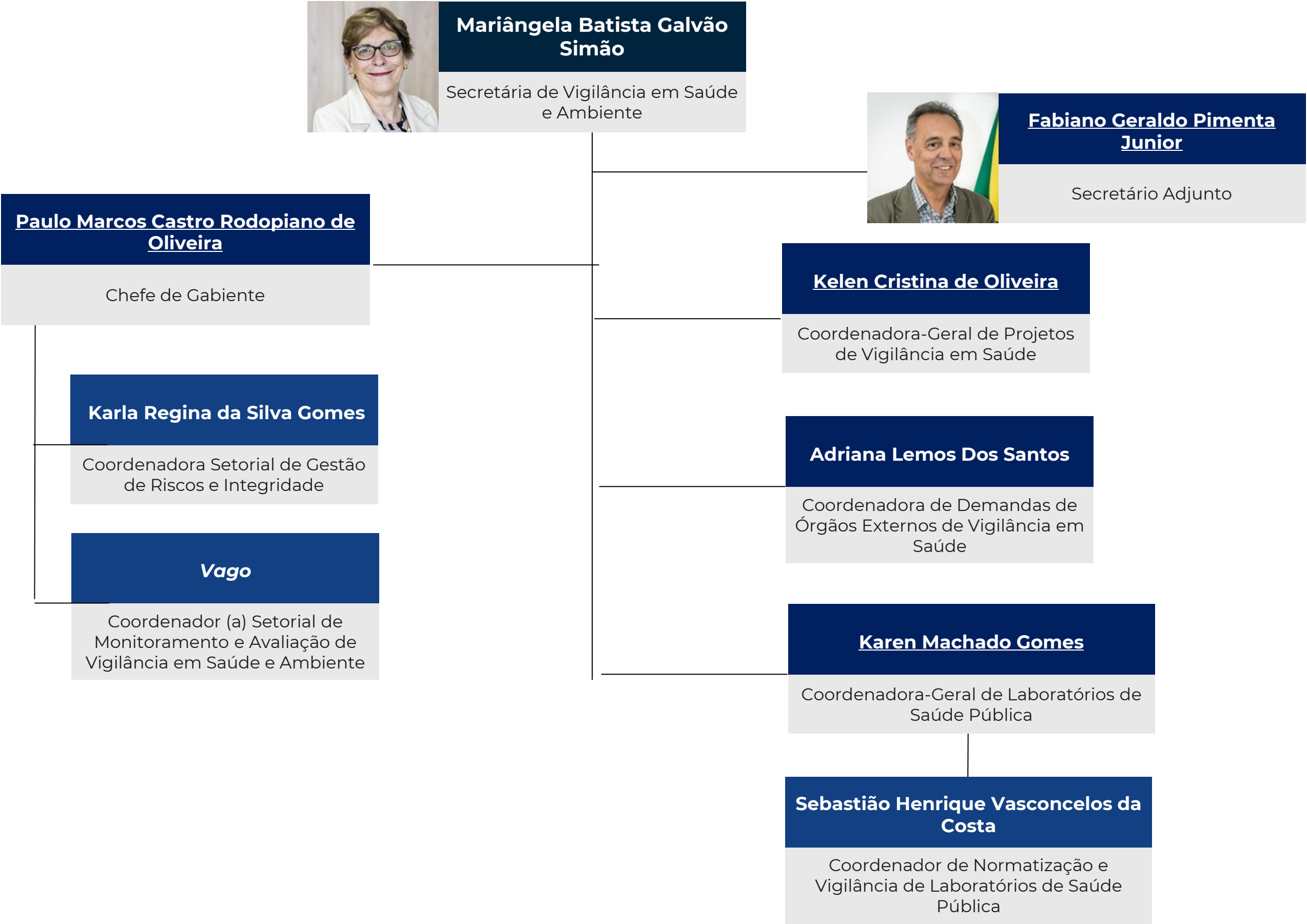

Secretaria de Vigilância em Saúde e Ambiente



Secretaria de Vigilância em Saúde e Ambiente

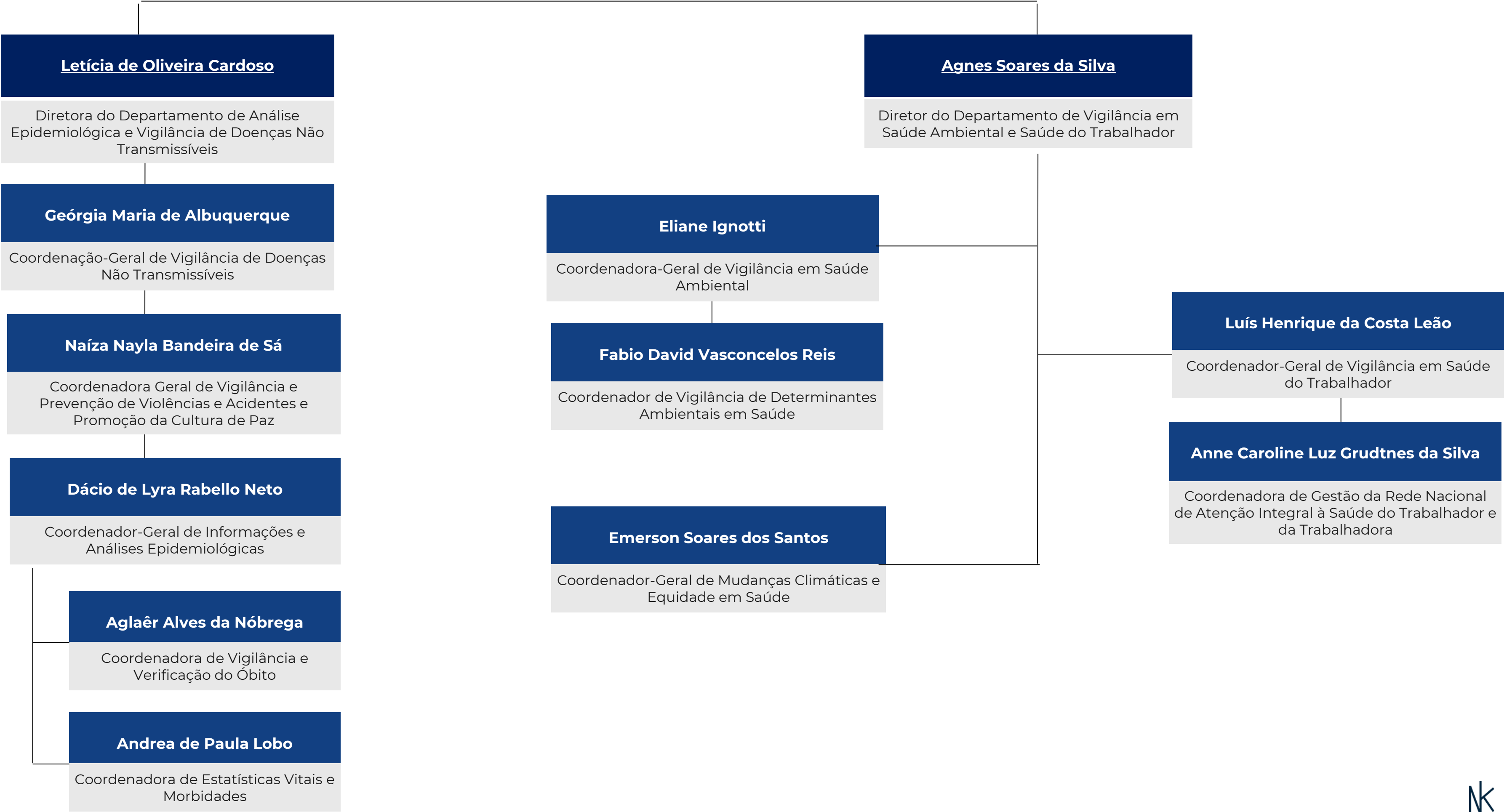

Secretaria de Vigilância em Saúde e Ambiente

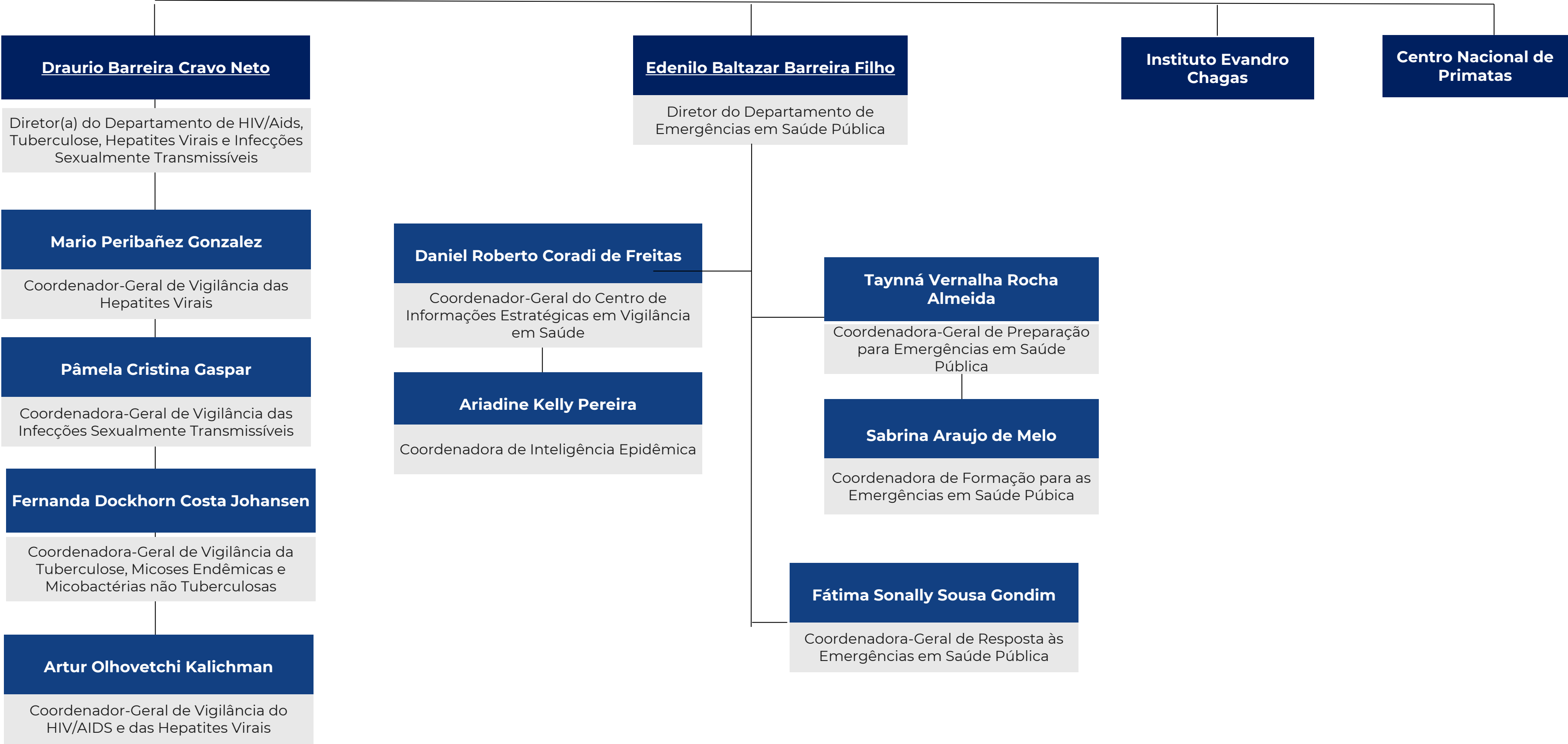



Ana Luiza Caldas

Secretária de Atenção Primária à Saúde

Médica de Família e Comunidade e mestre em Saúde Pública pela ENSP/Fiocruz, tem ampla experiência na gestão do Sistema Único de Saúde (SUS). Iniciou sua trajetória na Estratégia Saúde da Família no Rio de Janeiro e ocupou funções estratégicas, como coordenadora do Núcleo Interno de Regulação e supervisora médica regional.

Foi responsável pela Subsecretaria de Promoção, Atenção Primária e Vigilância em Saúde do Rio de Janeiro, onde auxiliou na recomposição das equipes de Saúde da Família e implantou o Super Centro Carioca de Saúde, um dos maiores complexos de saúde pública da América Latina.

Atualmente, como Secretária de Atenção Primária à Saúde, tem como objetivo fortalecer o atendimento preventivo e descentralizado.

Secretaria de Atenção Primária

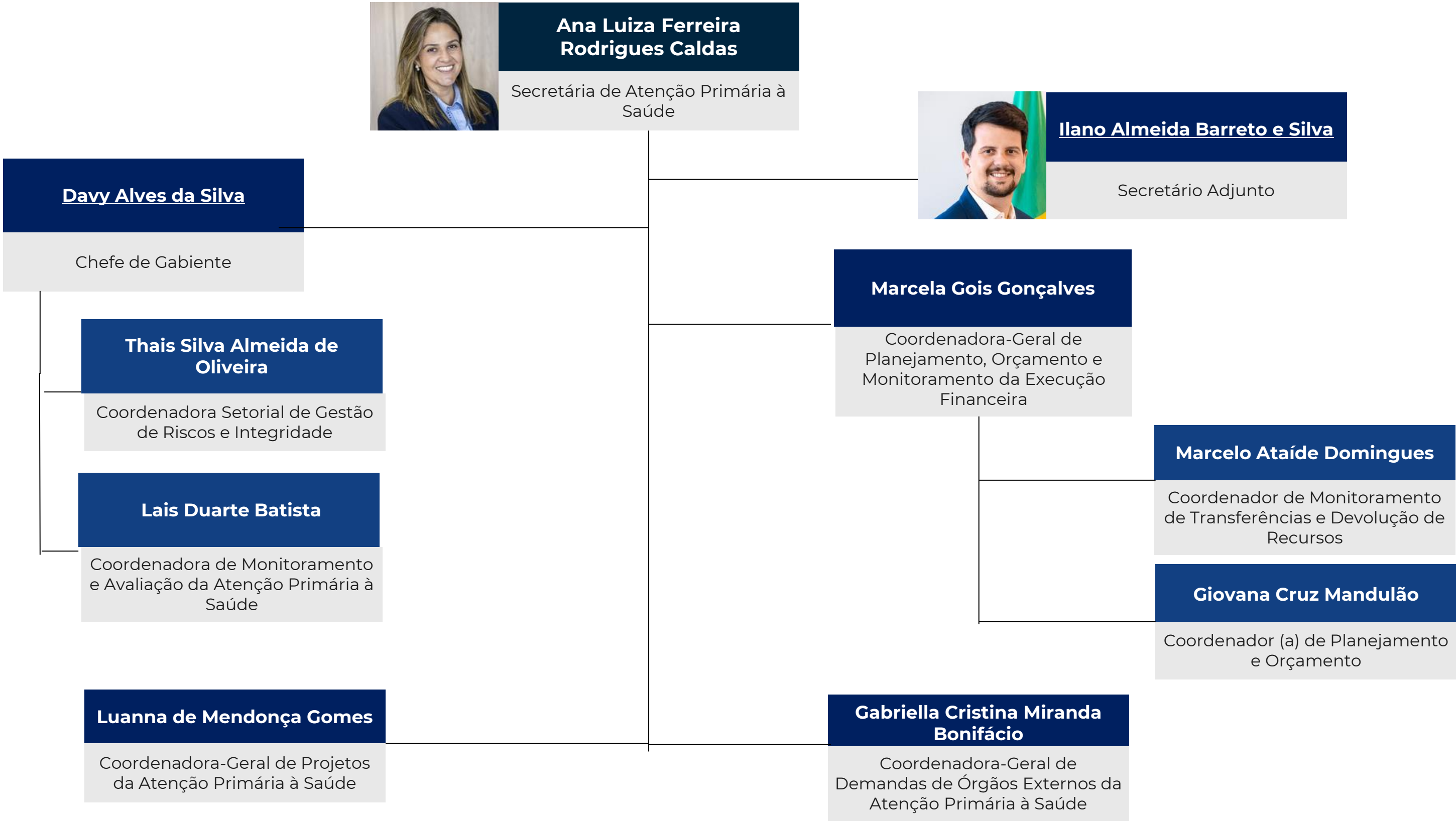

Secretaria de Atenção Primária

José Eudes Barroso Vieira

Diretor do Departamento de Saúde da Família

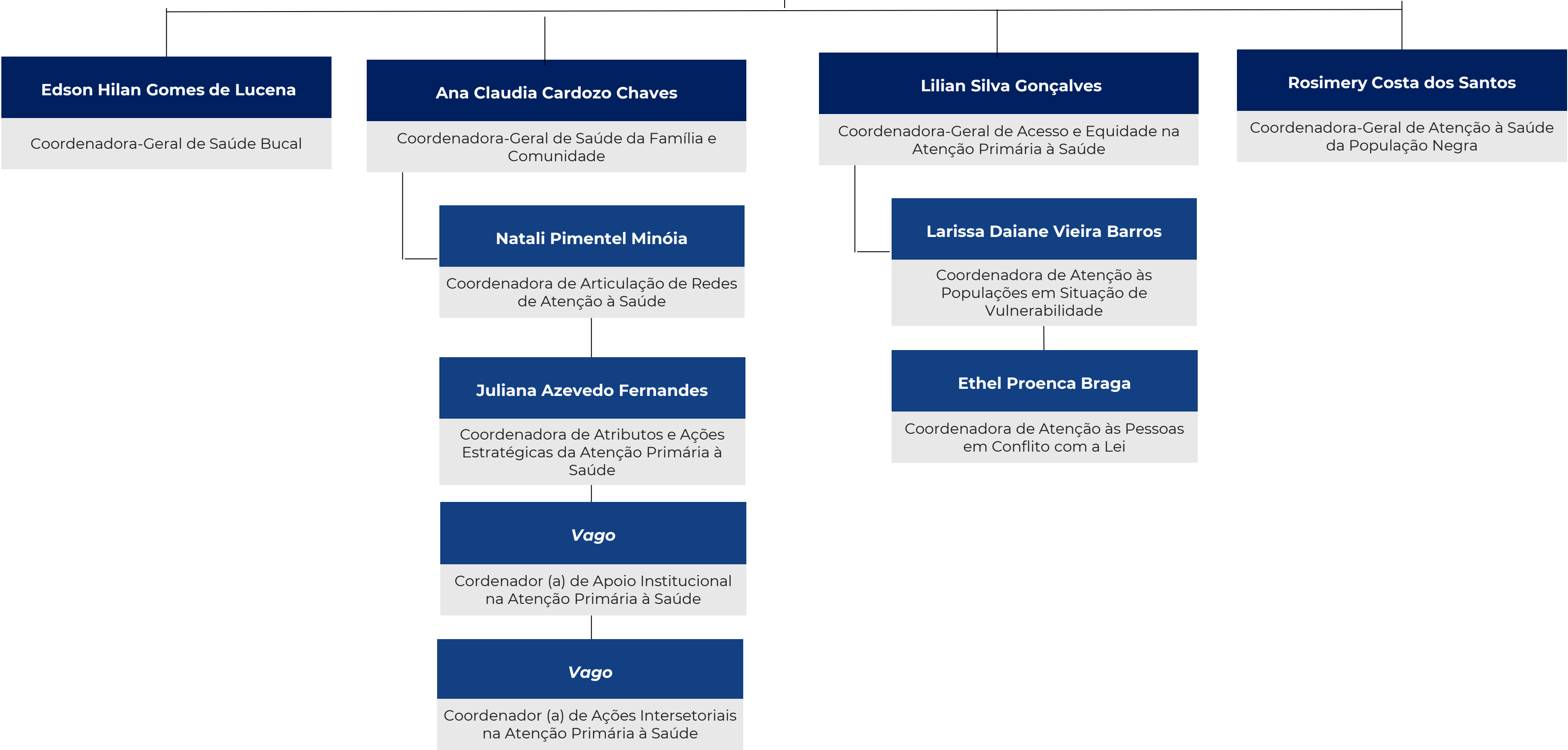

Secretaria de Atenção Primária

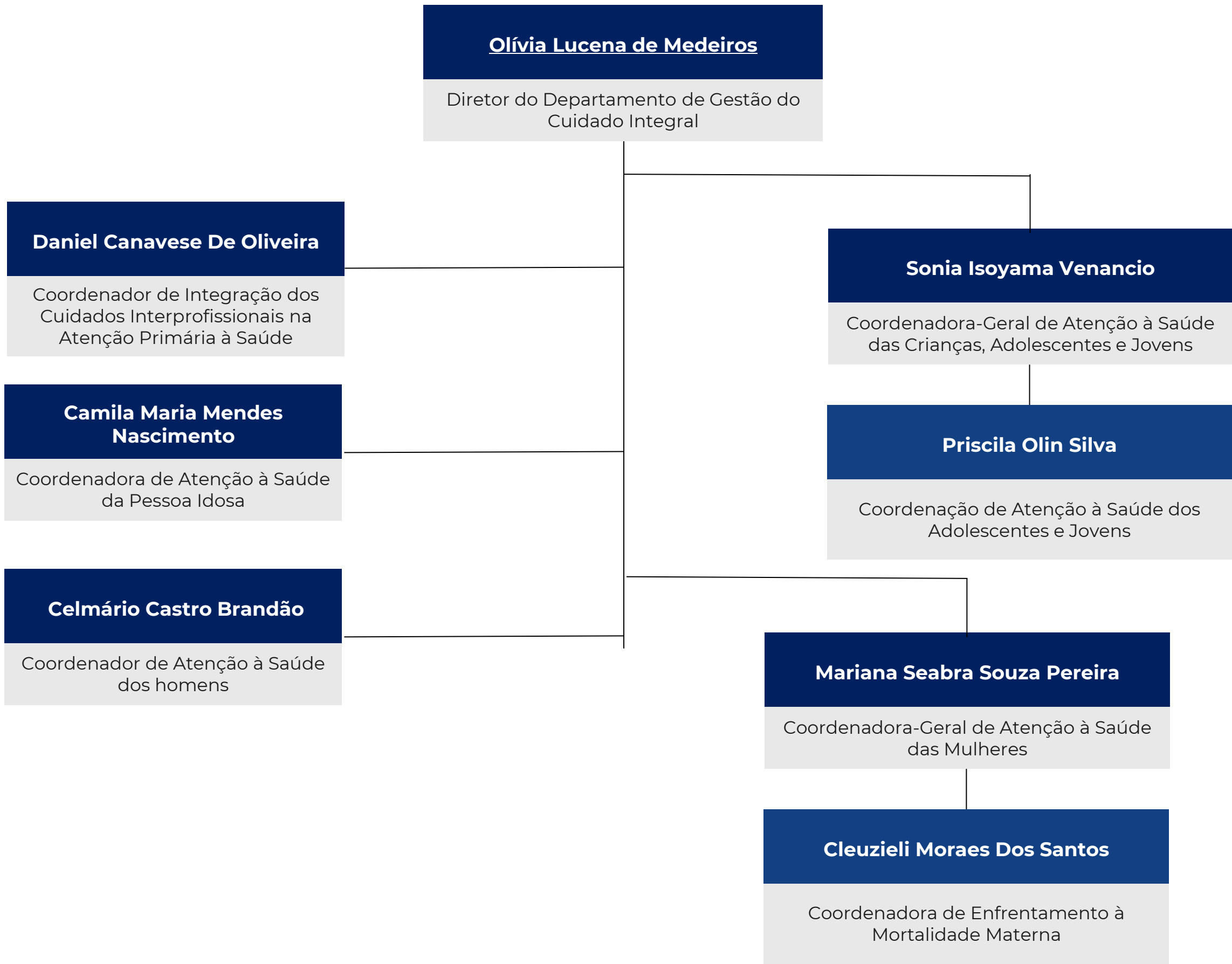

Secretaria de Atenção Primária

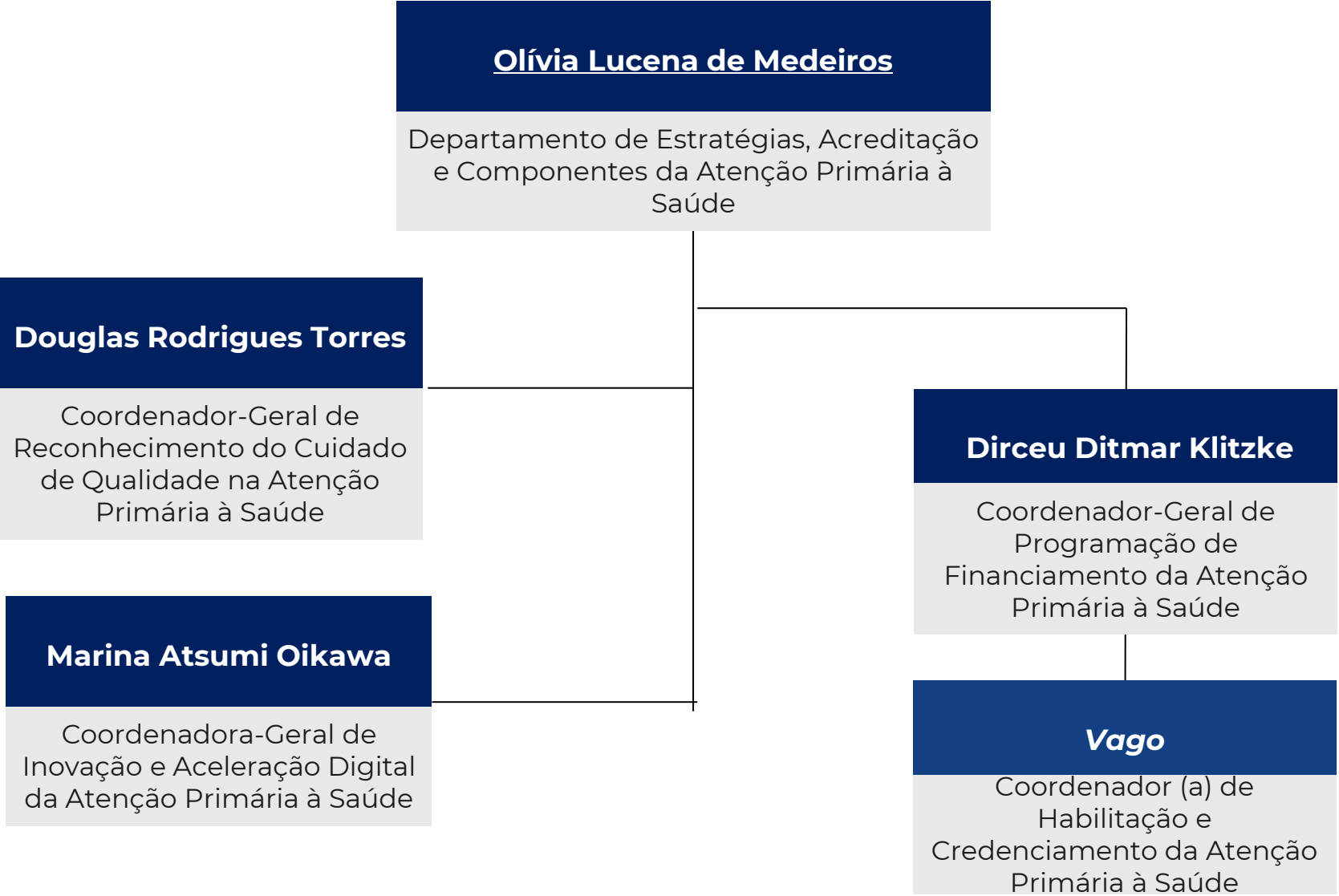
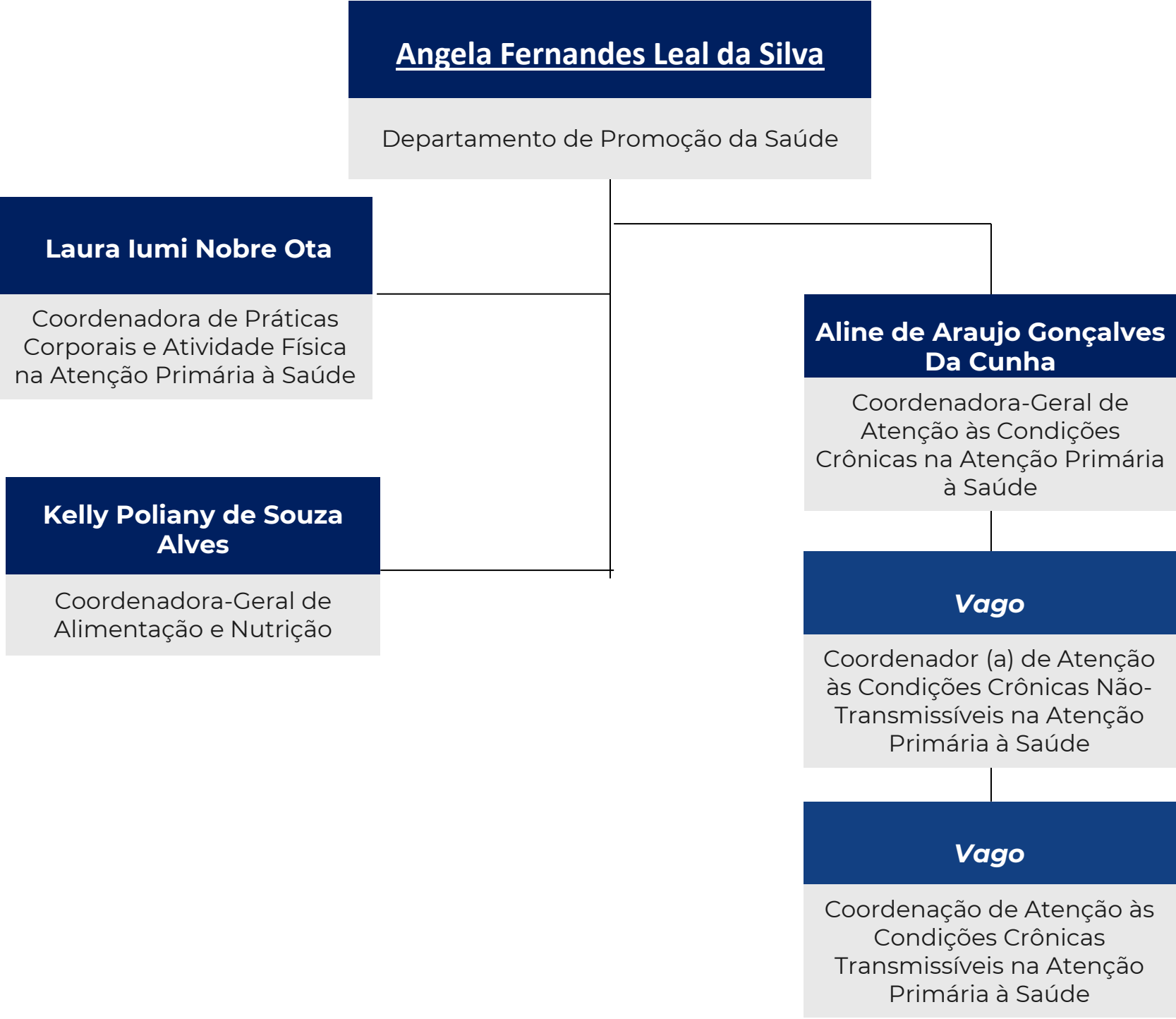



Fernanda de Negri

Secretária de Ciência, Tecnologia e Inovação em Saúde

Economista formada pela UFPR, possui mestrado e doutorado em Economia pela UNICAMP. Foi pesquisadora do Instituto de Pesquisa Econômica Aplicada (IPEA), onde coordenou estudos sobre inovação e produtividade. Seu livro "Produtividade no Brasil: Desempenho e Determinantes" foi finalista do Prêmio Jabuti em 2015.

Atuou em órgãos como o Ministério da Ciência, Tecnologia e Inovações (MCTI) e o Ministério da Indústria, Comércio Exterior e Serviços (MDIC). Foi uma das idealizadoras do Centro de Pesquisas em Ciência, Tecnologia e Sociedade do IPEA.

Em 2025, assumiu a Secretaria de Ciência, Tecnologia e Inovação e do Complexo Econômico-Industrial da Saúde, com o objetivo de fortalecer a pesquisa e inovação no setor saúde.

Secretaria de Ciência, Tecnologia e Inovação em Saúde

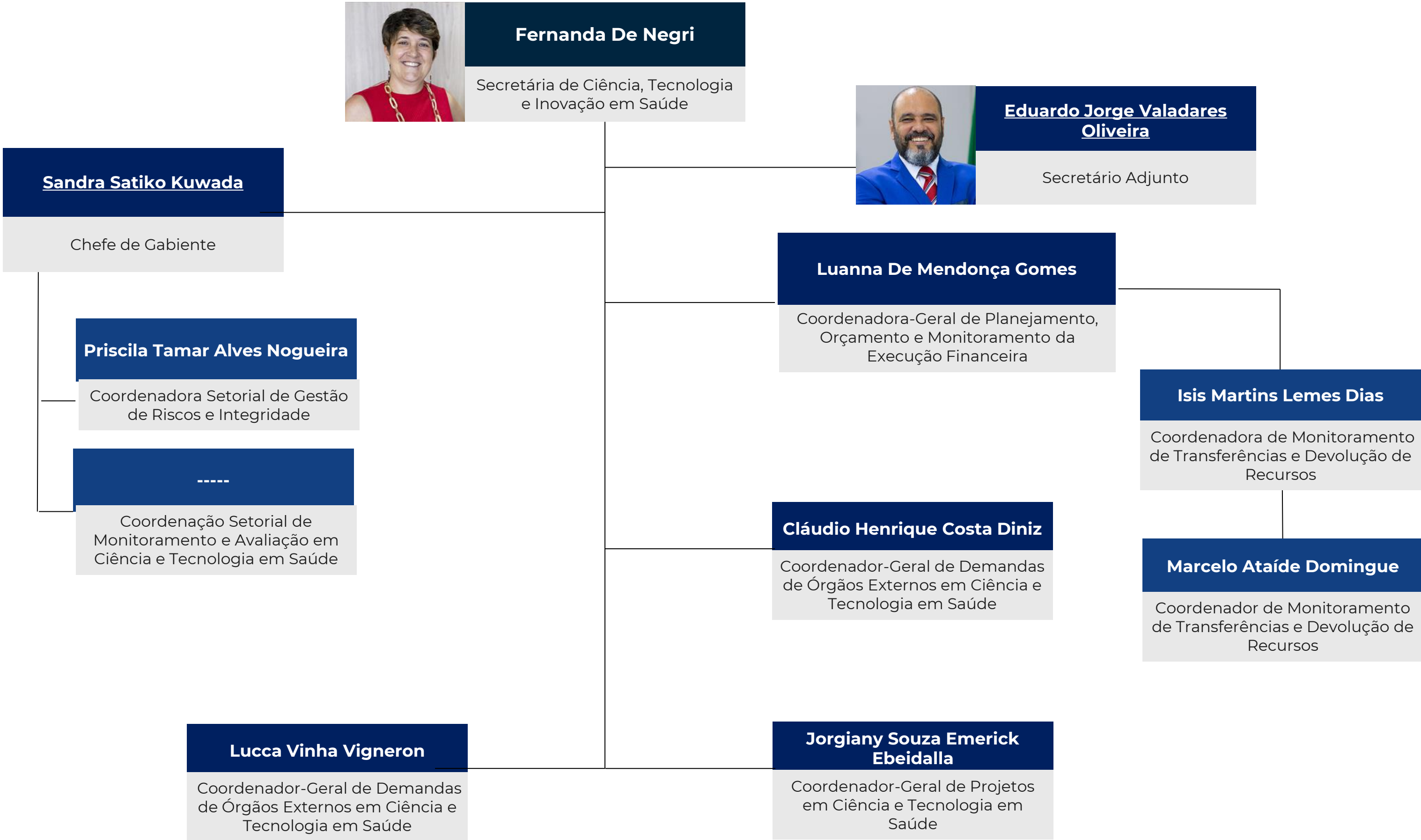

Secretaria de Ciência, Tecnologia e Inovação em Saúde

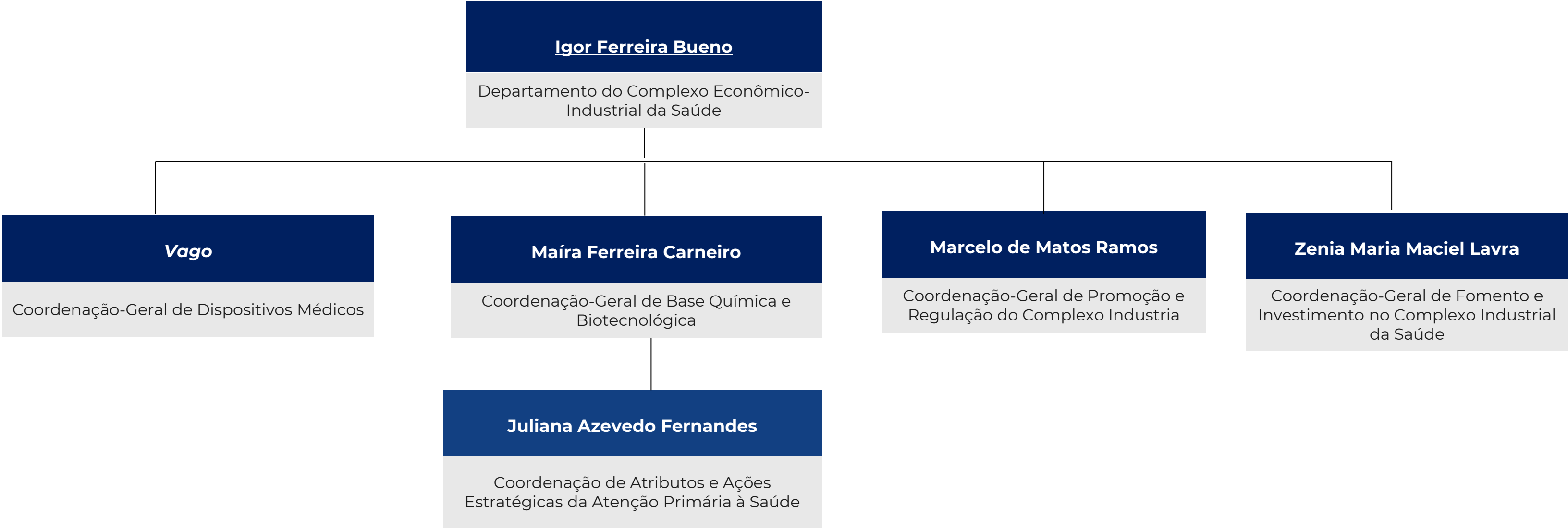

Secretaria de Ciência, Tecnologia e Inovação em Saúde

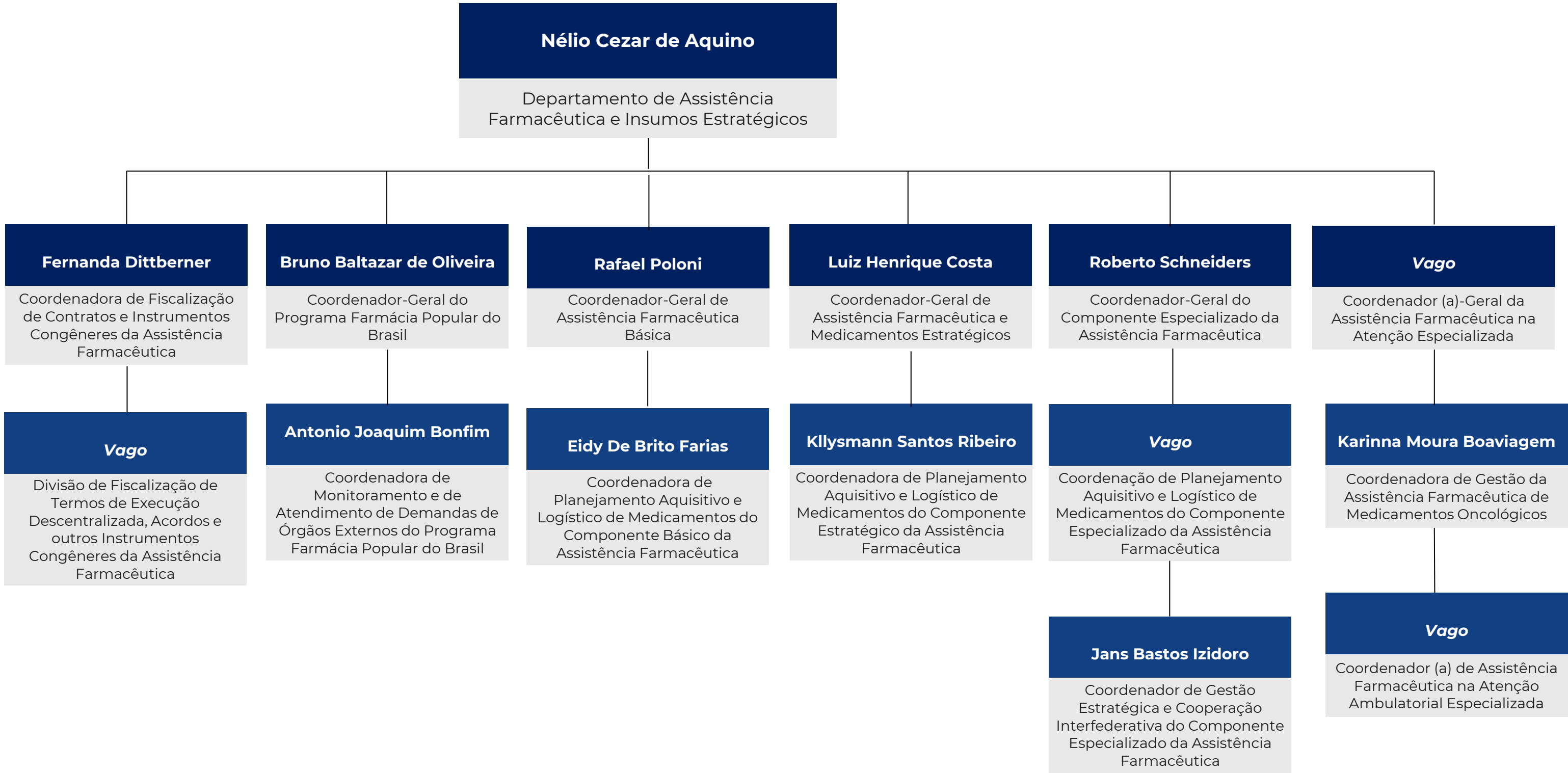

Secretaria de Ciência, Tecnologia e Inovação em Saúde

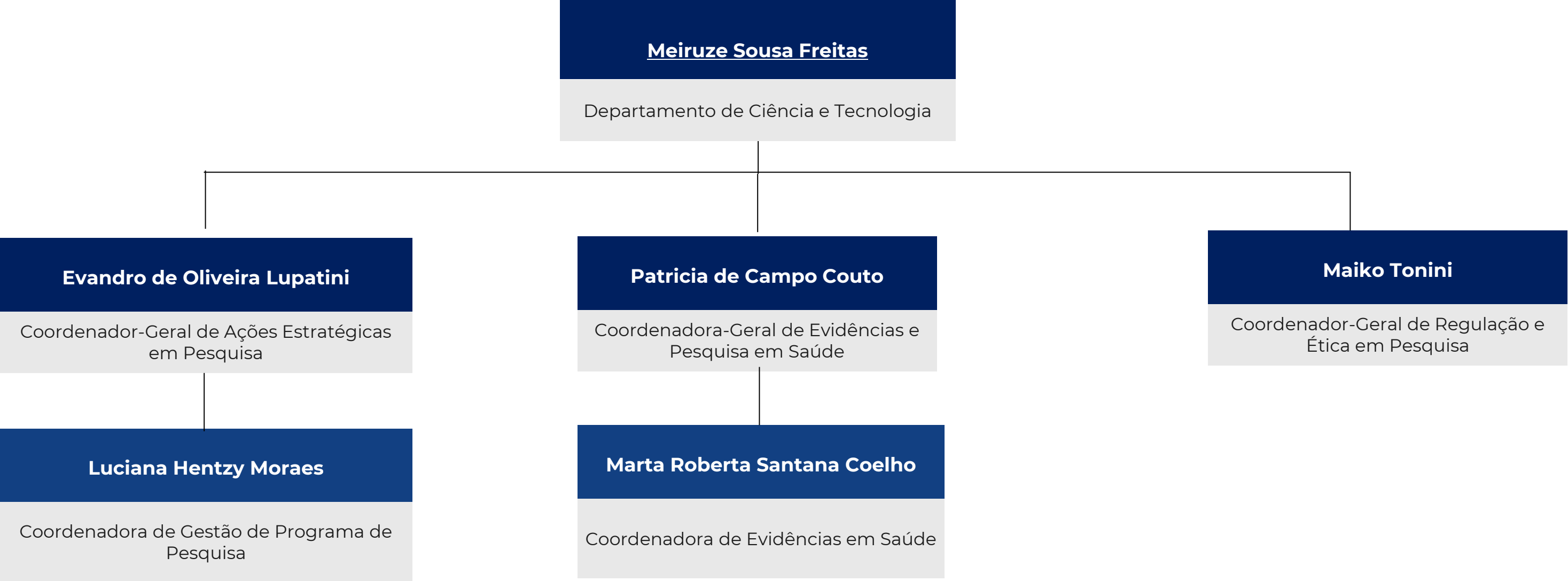

Secretaria de Ciência, Tecnologia e Inovação em Saúde

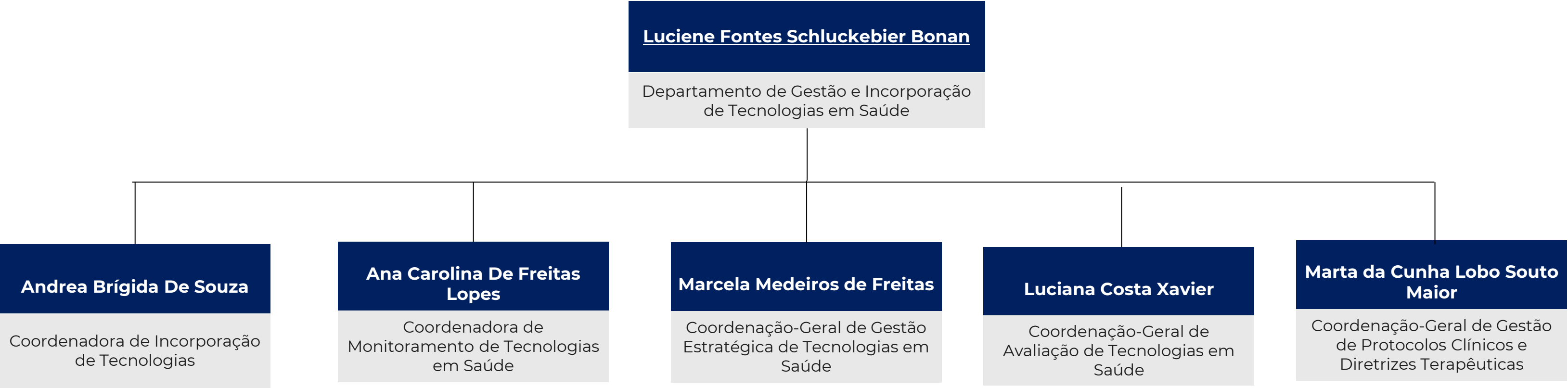

Secretaria de Ciência, Tecnologia e Inovação em Saúde

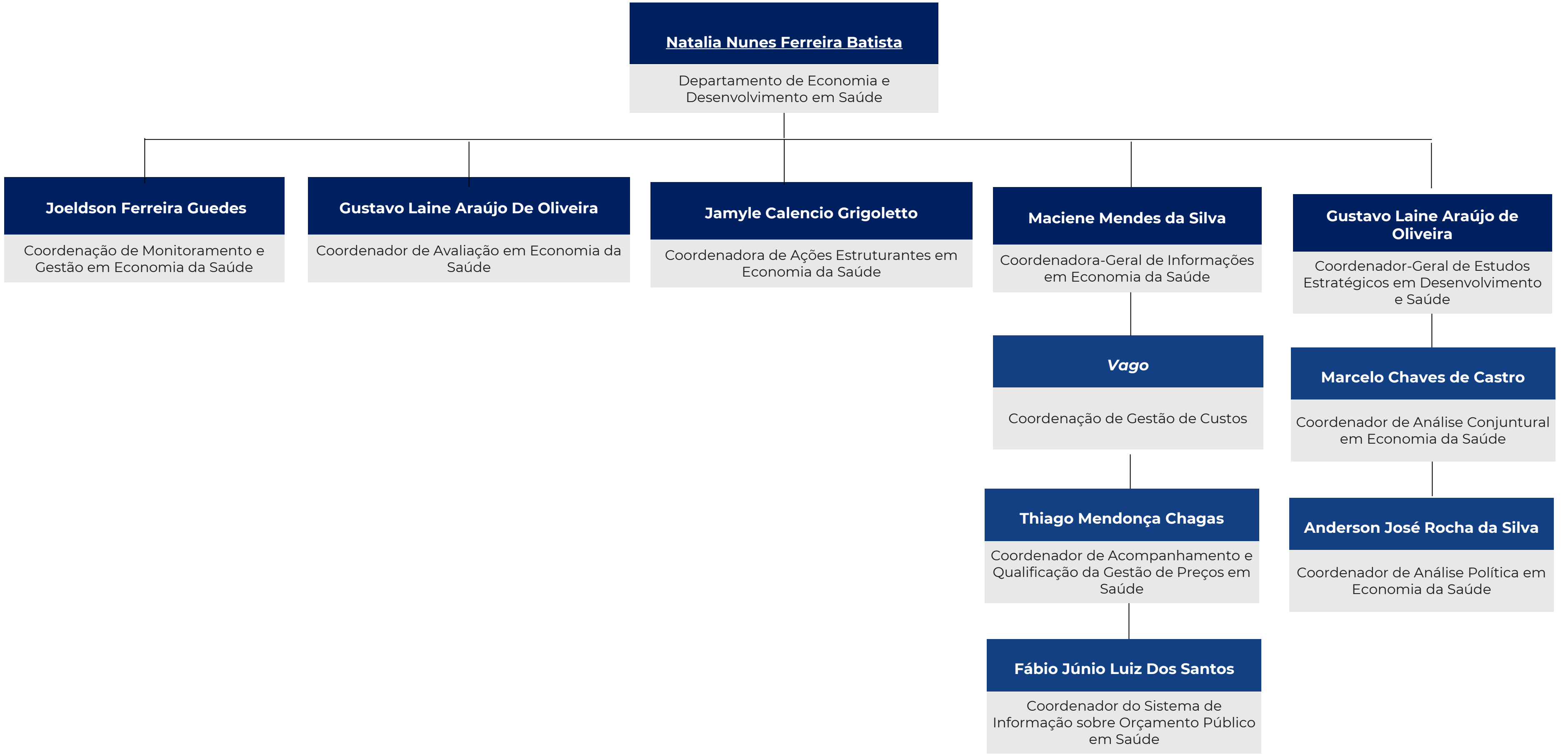



Mozart Julio Tabosa Sales

Secretário de Atenção Especializada à Saúde

Natural de Fortaleza (CE), é médico formado pela Universidade de Pernambuco (1995), com residência em Clínica Médica e especialização em Medicina Legal. Possui mestrado em Perícias Forenses e doutorado em Saúde Integral pelo Instituto de Medicina Integral Professor Fernando Figueira (IMIP).

Sales atuou como vereador do Recife (2004–2008), presidente da Comissão de Saúde da Câmara Municipal e secretário de Gestão do Trabalho e Educação na Saúde do Ministério da Saúde (2012–2014). Também foi chefe de gabinete do Ministério da Saúde (2011–2012) e diretor da Hemobrás (2015–2016).

Atualmente, como Secretário de Atenção Especializada à Saúde, Sales é responsável por políticas de alta e média complexidade, além da gestão dos Hospitais Federais.

Secretaria de Atenção Especializada à Saúde

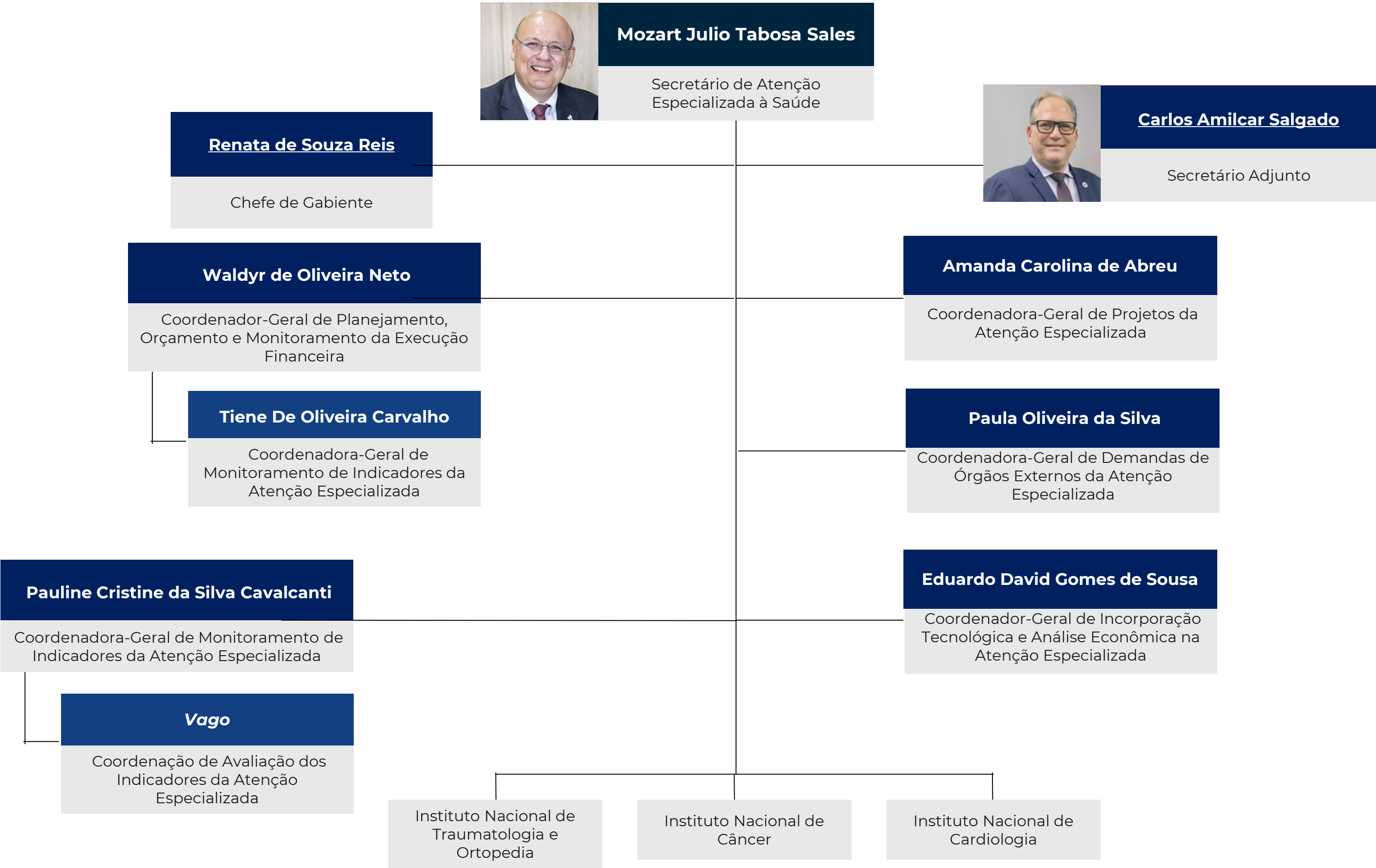

Secretaria de Atenção Especializada à Saúde

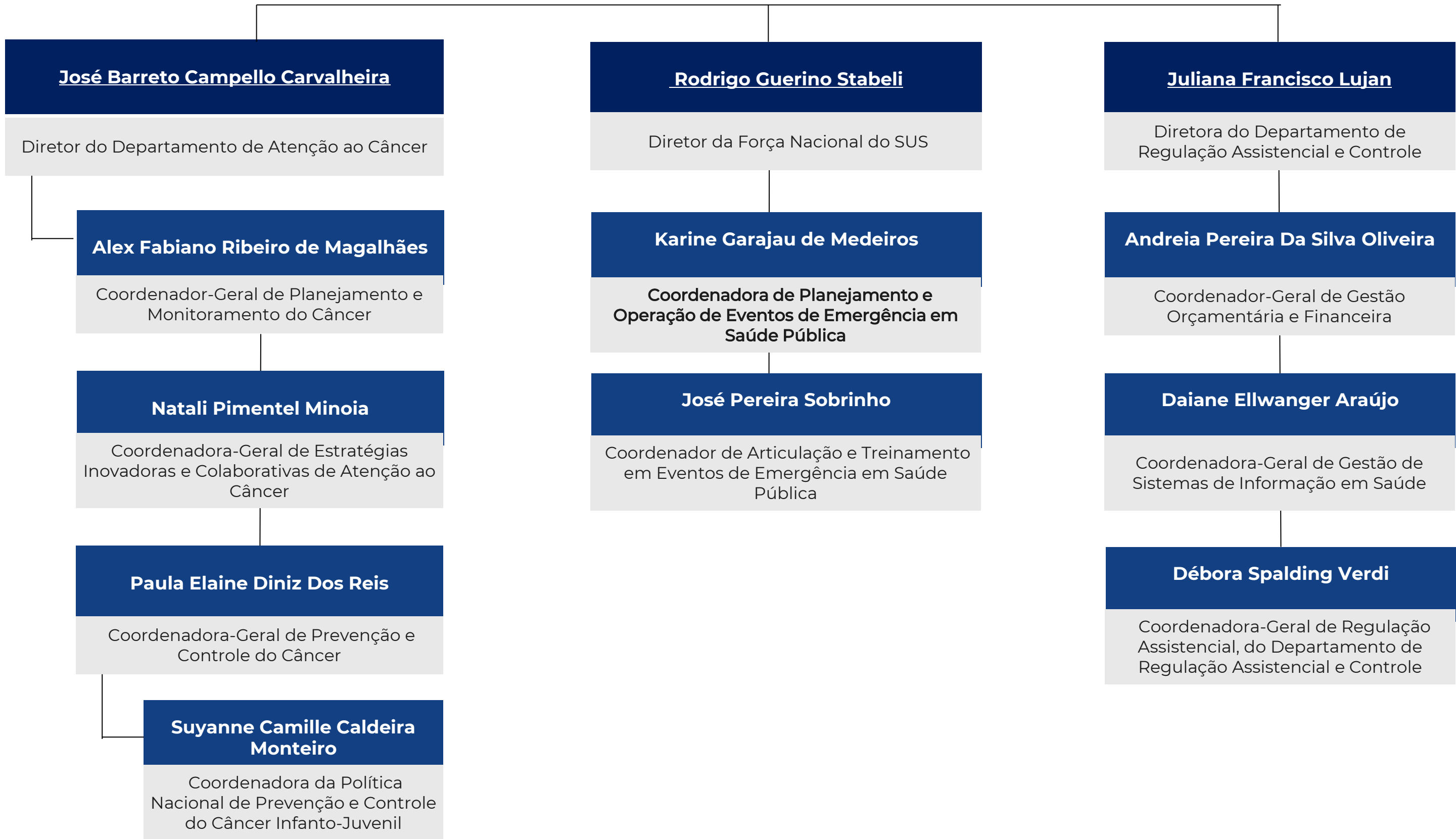

Secretaria de Atenção Especializada à Saúde

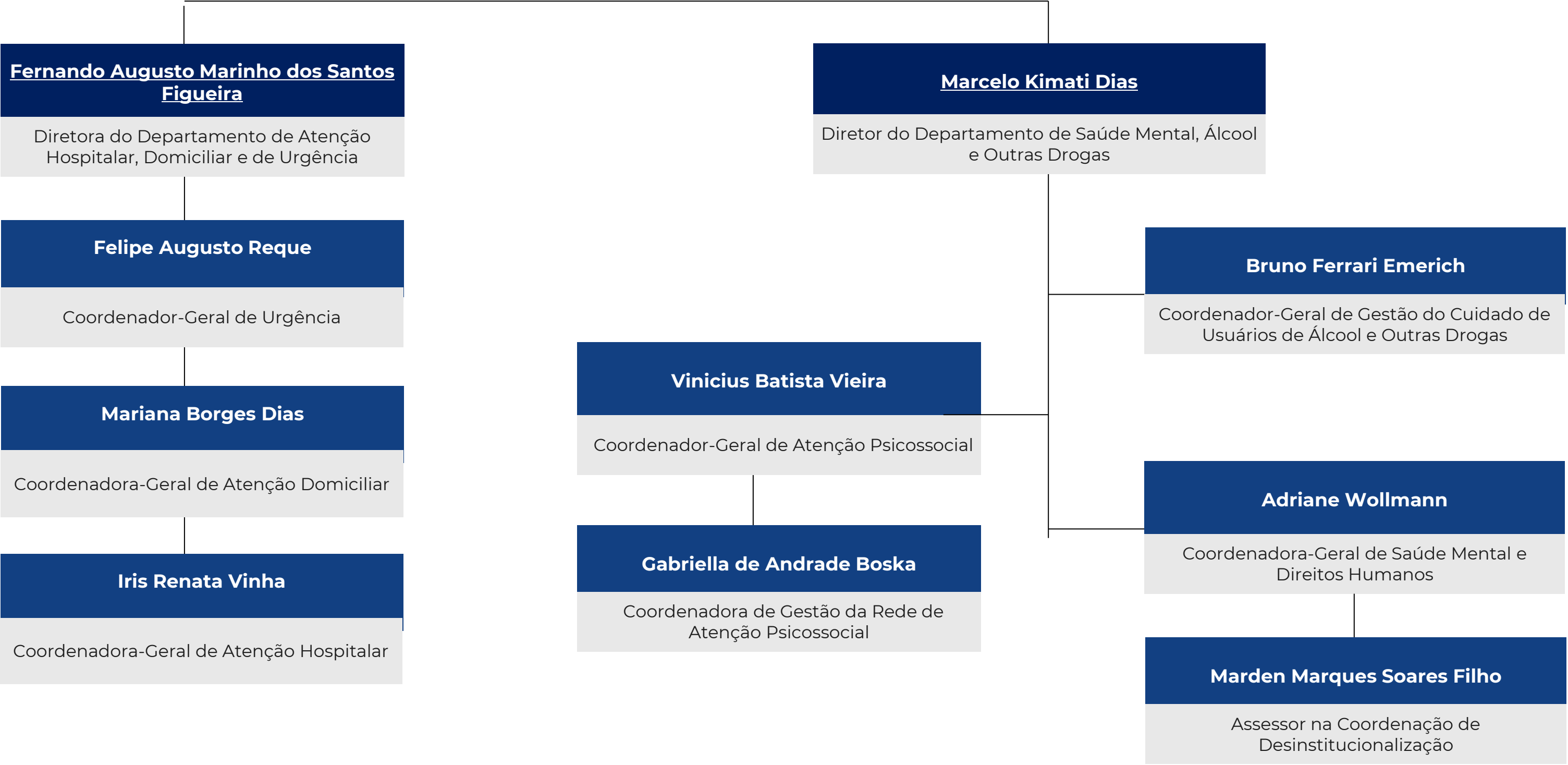

Secretaria de Atenção Especializada à Saúde



Secretaria de Atenção Especializada à Saúde

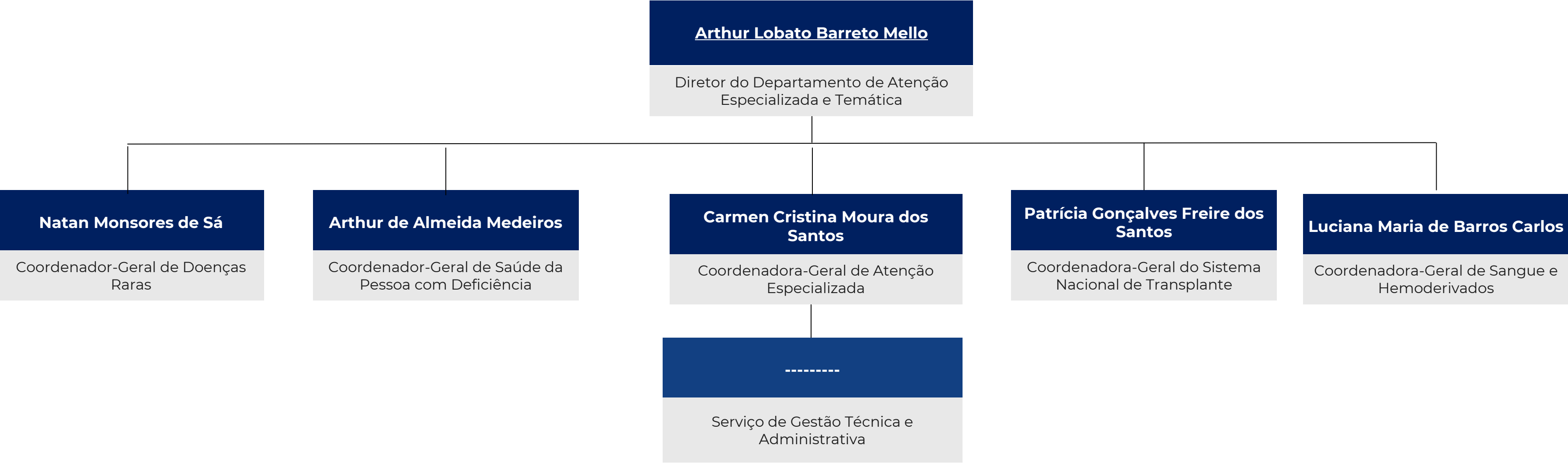



Ana Estela Haddad

Secretária de Informação e Saúde Digital

Ana Estela Haddad é professora titular da Faculdade de Odontologia da USP e possui vasta experiência em políticas públicas de saúde e educação. Atuou como diretora de Gestão da Educação na Saúde do Ministério da Saúde, coordenando programas como Pró-Saúde e Telessaúde Brasil Redes.

Atua como Secretária de Informação e Saúde Digital do Ministério da Saúde desde janeiro de 2023. Sob sua liderança, o aplicativo Meu SUS Digital. Além disso, tem trabalhado para ampliar a interoperabilidade dos dados de saúde, estabelecendo parcerias com entidades do setor privado e acadêmico, visando integrar informações de exames e tratamentos realizados em diferentes instituições.

Secretaria de Informação e Saúde Digital

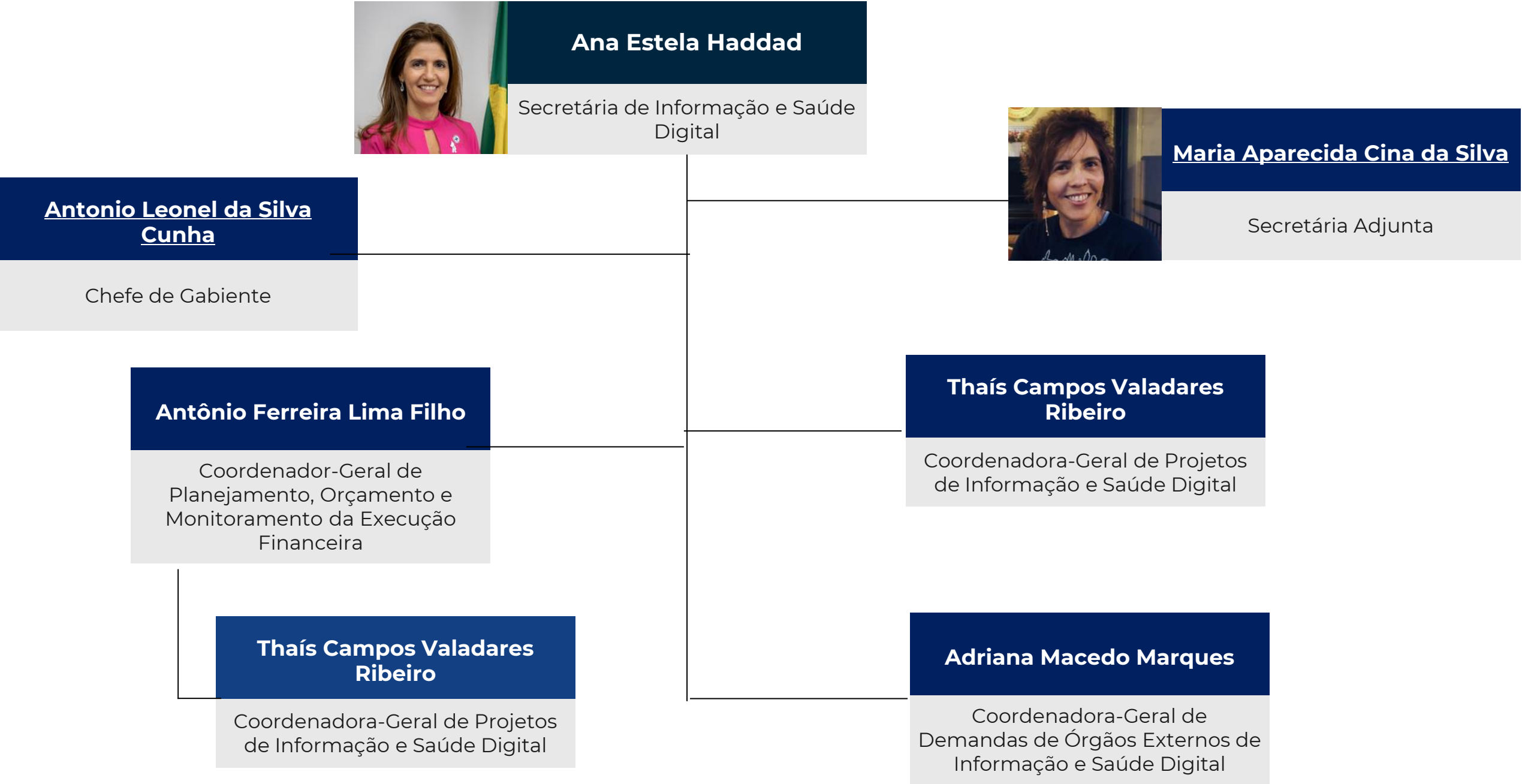

Secretaria de Informação e Saúde Digital

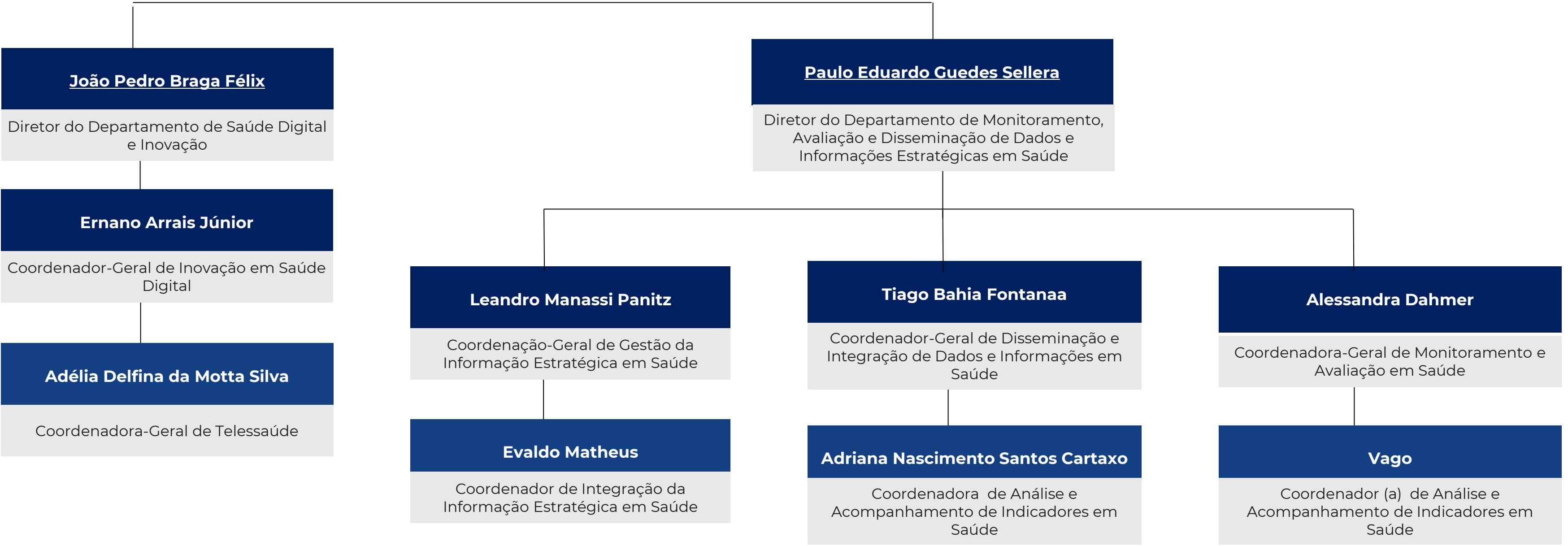

Secretaria de Informação e Saúde Digital

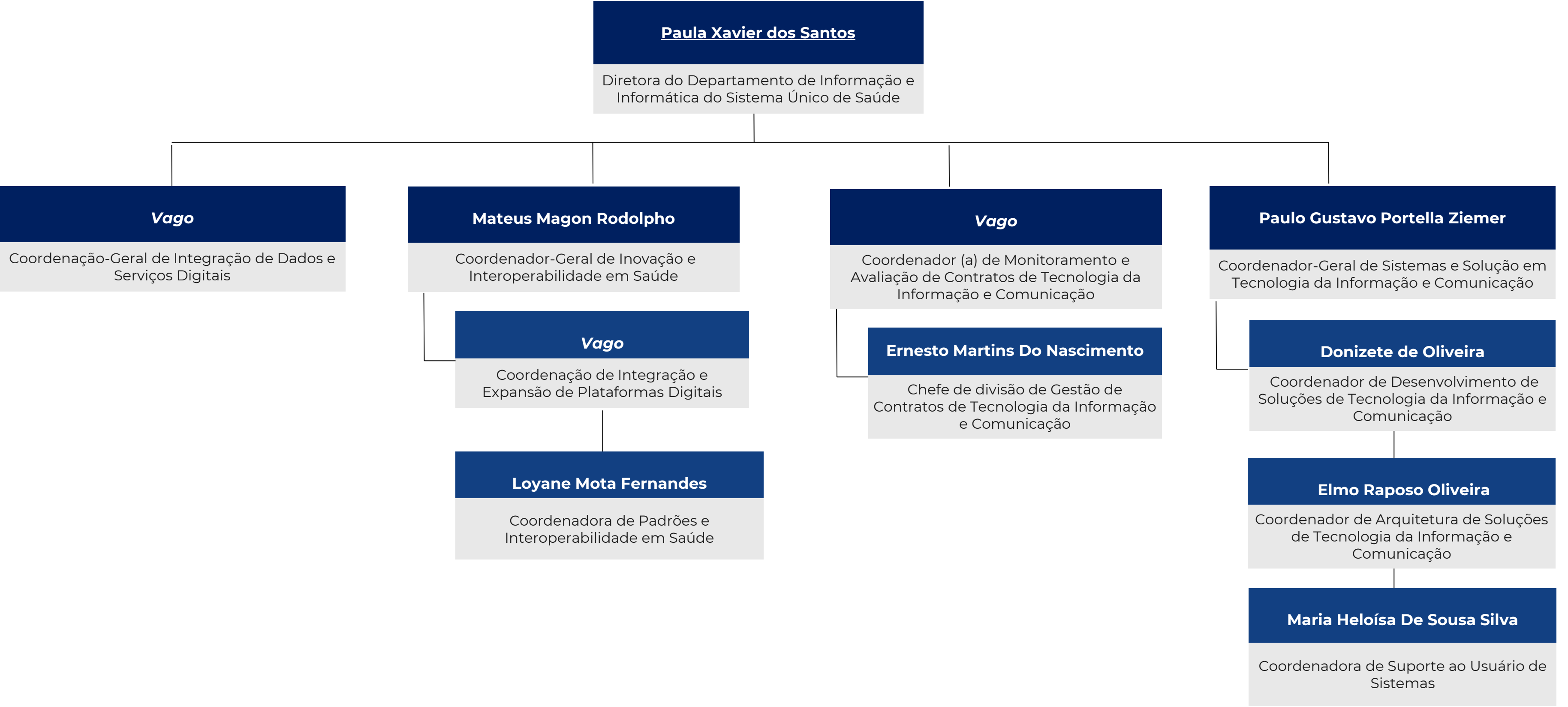

Secretaria de Informação e Saúde Digital

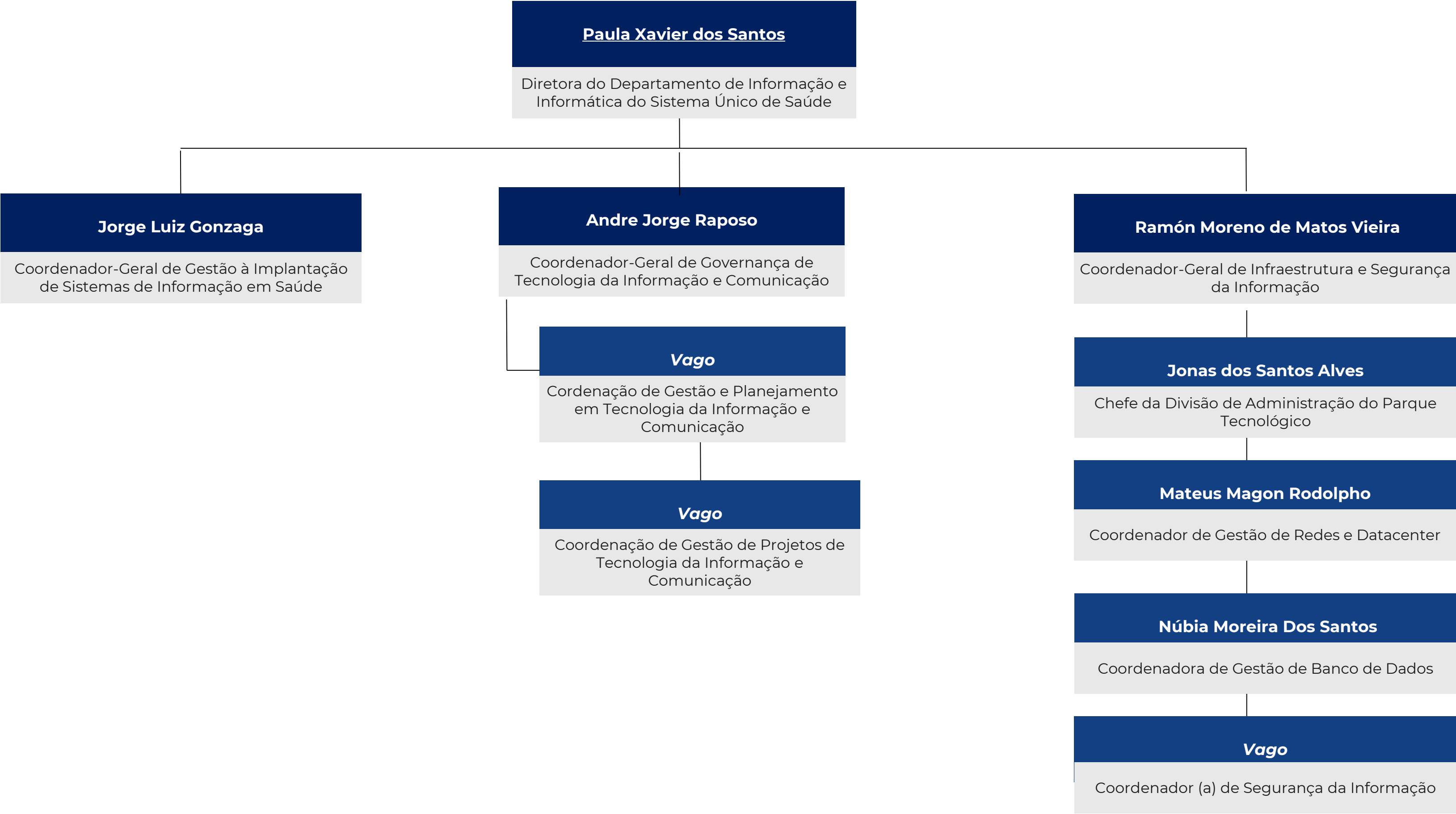



Felipe Proença

Secretaria de Gestão do Trabalho e da Educação na Saúde

Médico de Família e Comunidade, é doutor em Saúde Coletiva pela Universidade de Brasília (UnB) e mestre pela Universidade Federal de Pernambuco (UFPE). Atuou como professor adjunto na Universidade Federal da Paraíba (UFPB) e foi diretor da Escola de Saúde Pública da Paraíba.

No Ministério da Saúde, exerceu funções como diretor do Departamento de Planejamento e Regulação da Provisão de Profissionais de Saúde e coordenador nacional do Programa Mais Médicos para o Brasil (2012–2016).

Assumiu a Secretaria de Gestão do Trabalho e da Educação na Saúde em março de 2025, com foco na formação e gestão de profissionais de saúde.

Secretaria de Gestão do Trabalho e da Educação na Saúde

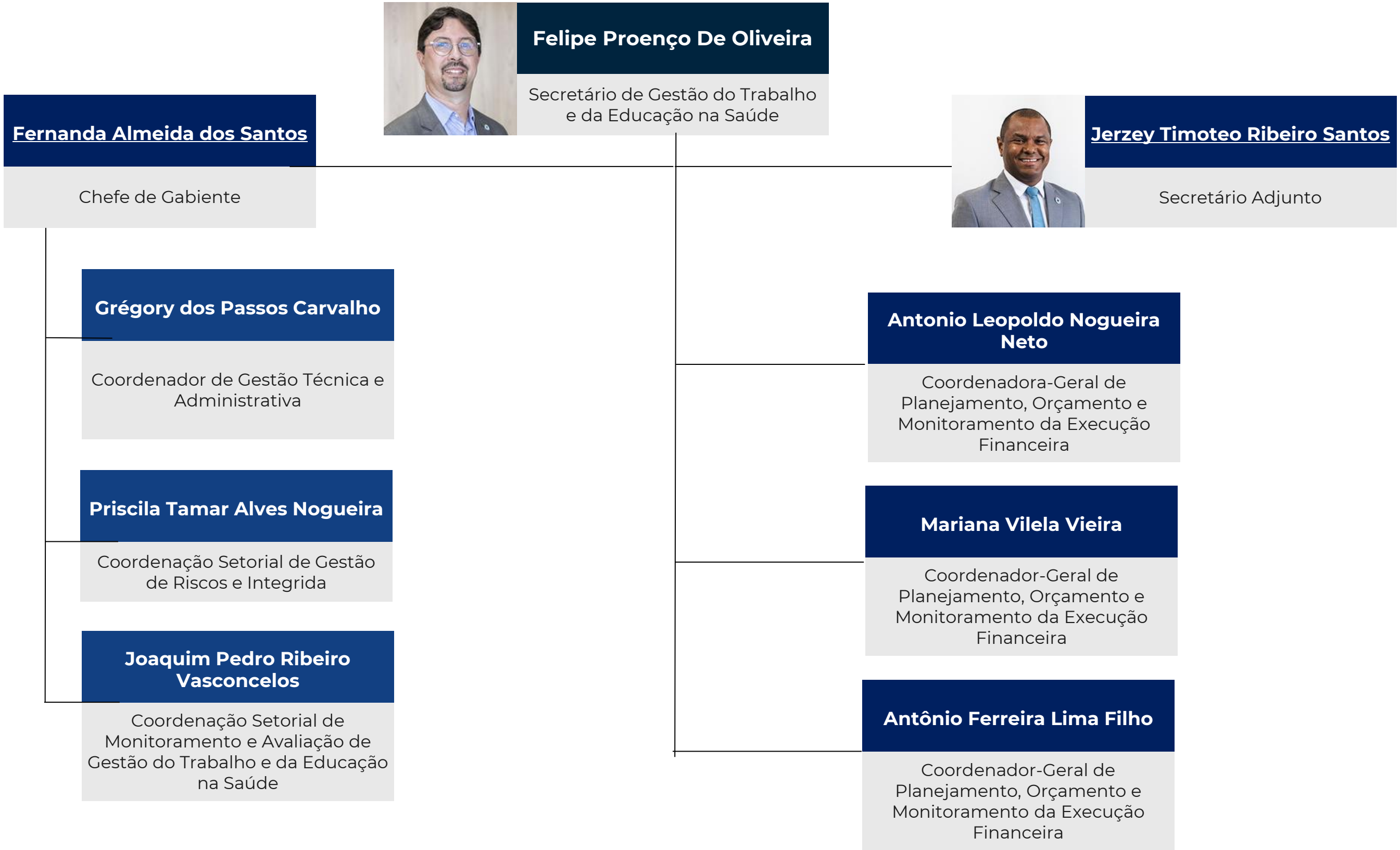

Secretaria de Gestão do Trabalho e da Educação na Saúde



Secretaria de Gestão do Trabalho e da Educação na Saúde

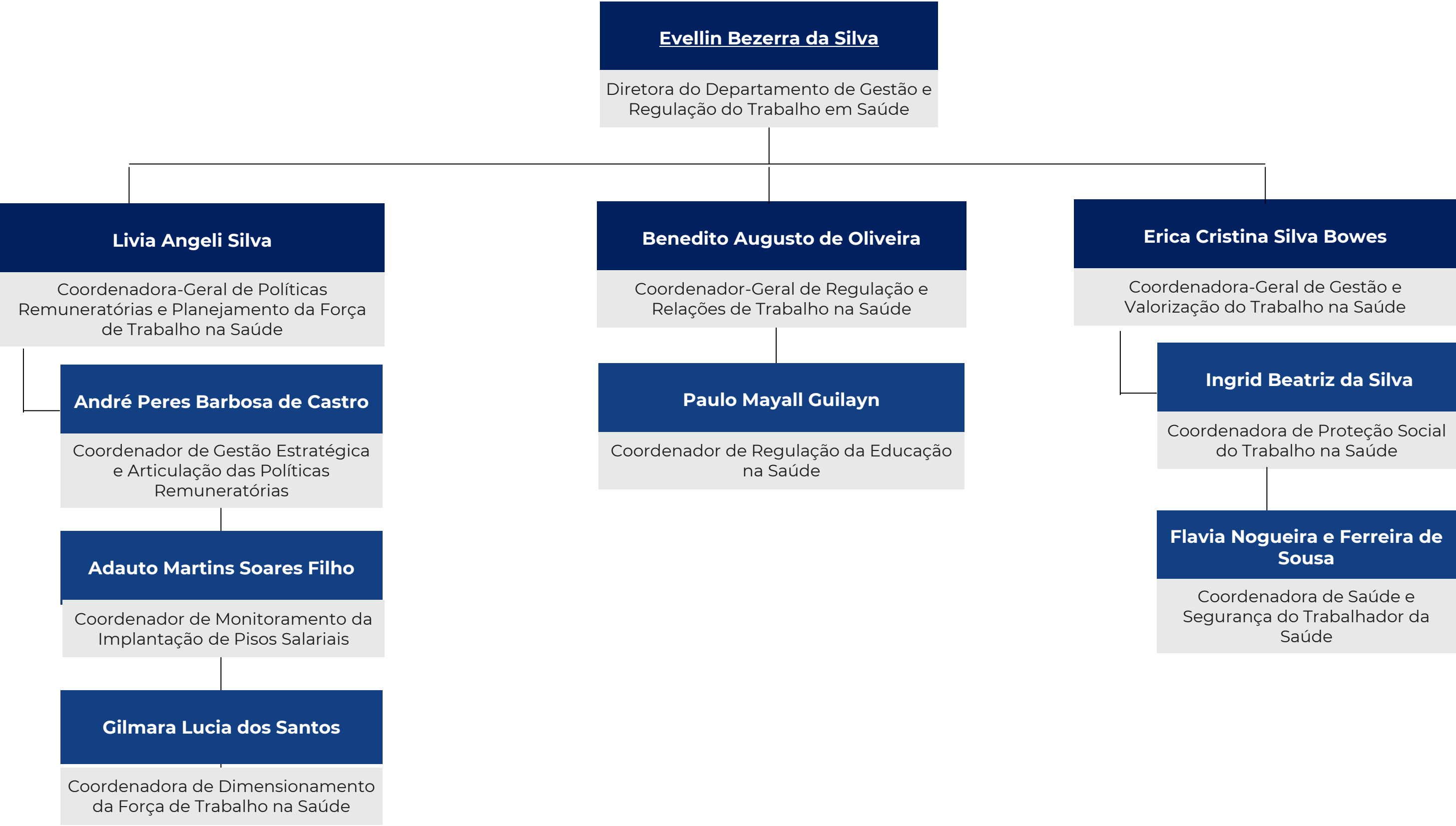



Ricardo Weibe Tapeba

Secretaria de Saúde Indígena

É advogado e liderança indígena do povo Tapeba, natural de Caucaia, Ceará. Filho de líderes tradicionais, iniciou sua militância ainda jovem, atuando em defesa de direitos, incluindo educação escolar indígena, demarcação de territórios e saúde indígena.

Foi vereador em Caucaia e coordenador da Fepoince. Em janeiro de 2023, assumiu a Secretaria Especial de Saúde Indígena (Sesai), órgão responsável pela coordenação da Política Nacional de Atenção à Saúde dos Povos Indígenas no SUS.

Sob sua liderança, a Sesai tem se dedicado a fortalecer a atenção integral à saúde indígena, com foco às especificidades culturais e epidemiológicas dos povos indígenas.

[BIOGRAFIA COMPLETA](#)

Secretaria de Saúde Indígena

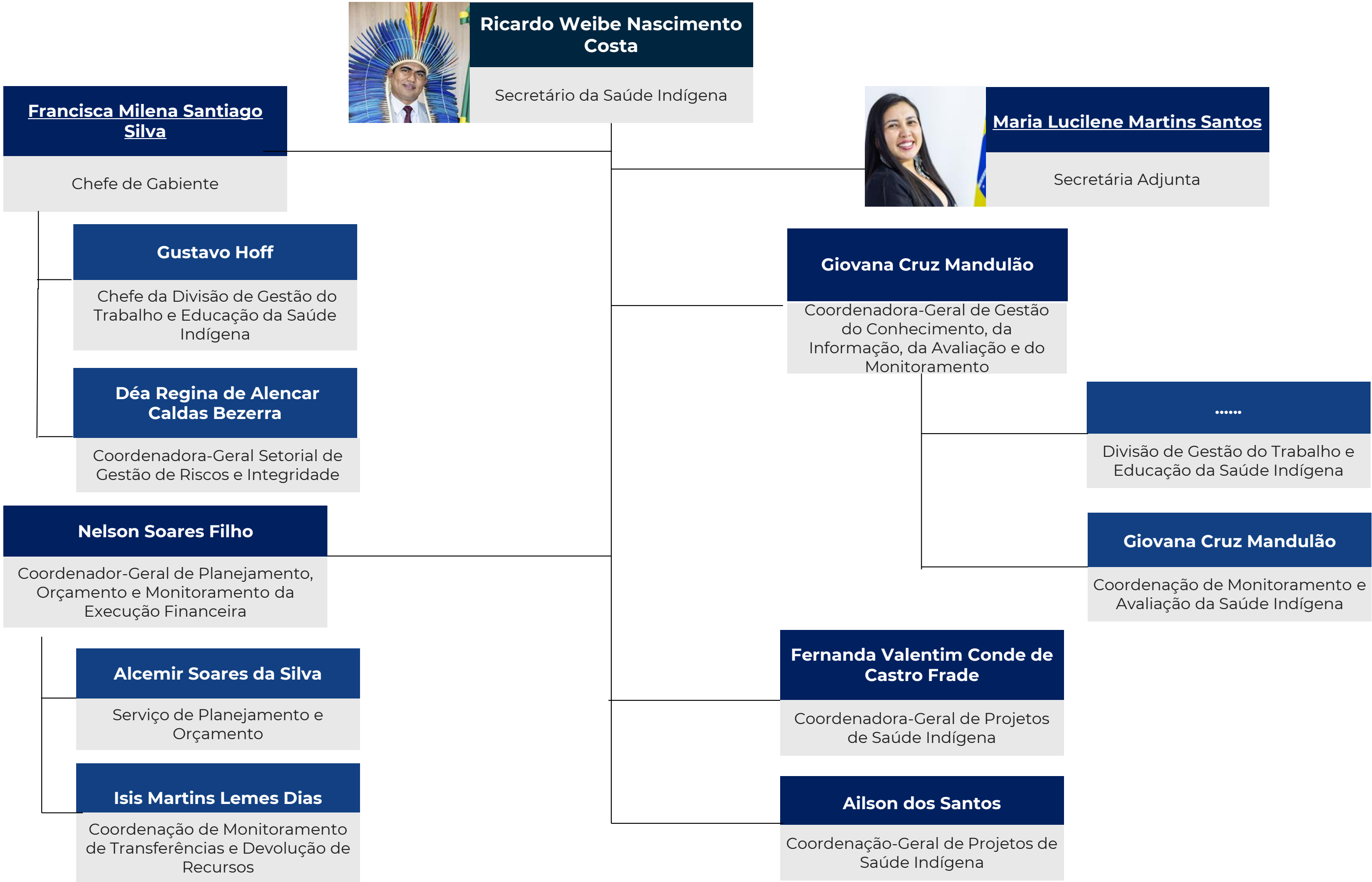

Secretaria de Saúde Indígena

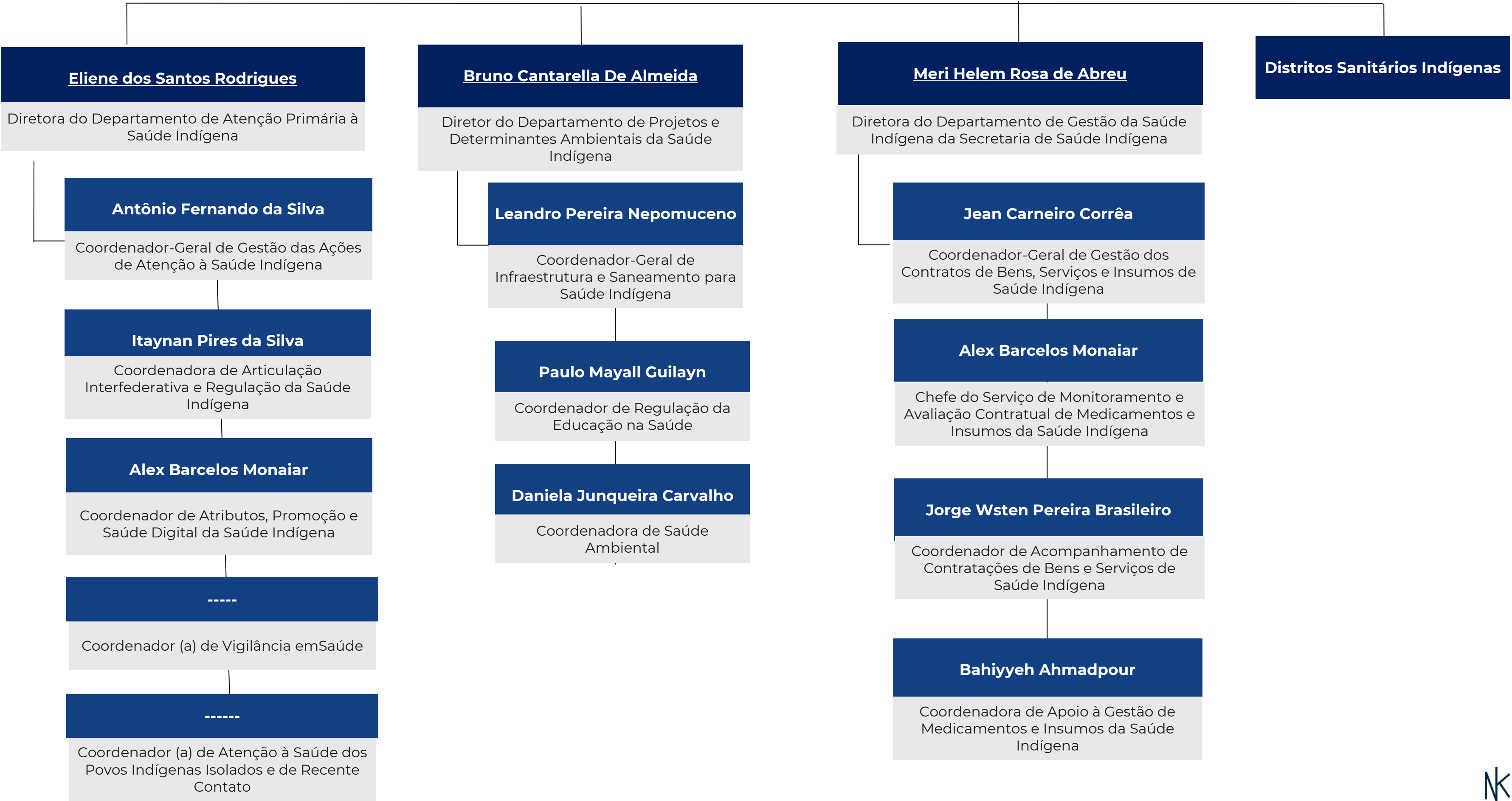



nkconsultores.com.br